AAA Monaco Town & Sea Immobilier
8 boulevard des Moulins
98000 Monaco
Тел : +377 97 77 07 77
info@town-sea.com
www.town-sea.com

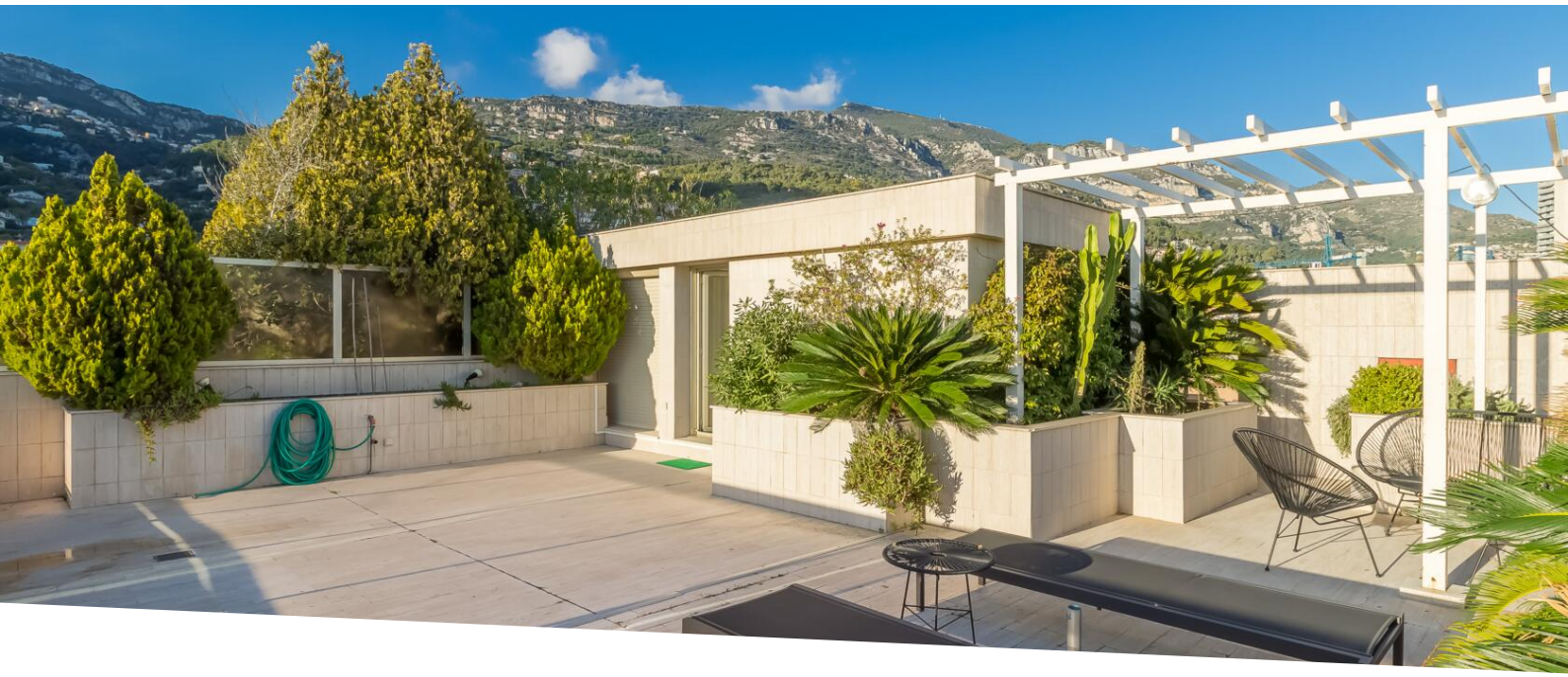

Продажа

Ко-Эксклюзив

Цена по запросу

Тип объекта **Квартира**	*Кол-во комнат* **3 комнаты**	*Здание* **Les Oliviers**	*Район* **Moneghetti**
Жилая площадь **162,84 m²**	*Площадь террасы* **156,10 m²**	*Общая площадь* **318,93 m²**	*Спальни* **2**
Salles de bains **2**	*Парковочные места* **2**	*Подвалы* **2**	*Свободна с* **Незамедлительно**
Код. **VA-M2009-S47**			

Ce document ne fait partie d'aucune offre ou contrat. Toutes mesures, surfaces et distances sont approximatives. Le descriptif et les plans ne sont donnés qu'à titre indicatif et leur exactitude n'est pas garantie. Les photographies ne montrent que certaines parties de la propriété. L'offre est valable sauf en cas de vente, retrait de vente, changement de prix ou d'autres conditions, sans préalable.

AAA Monaco Town & Sea Immobilier
Тел : +377 97 77 07 77
info@town-sea.com
www.town-sea.com

Ce document ne fait partie d'aucune offre ou contrat. Toutes mesures, surfaces et distances sont approximatives. Le descriptif et les plans ne sont donnés qu'à titre indicatif et leur exactitude n'est pas garantie. Les photographies ne montrent que certaines parties de la propriété. L'offre est valable sauf en cas de vente, retrait de vente, changement de prix ou d'autres conditions, sans préalable.

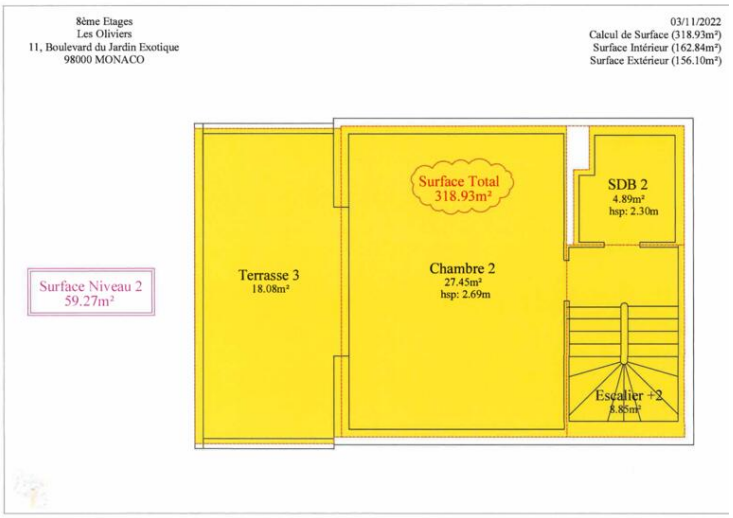

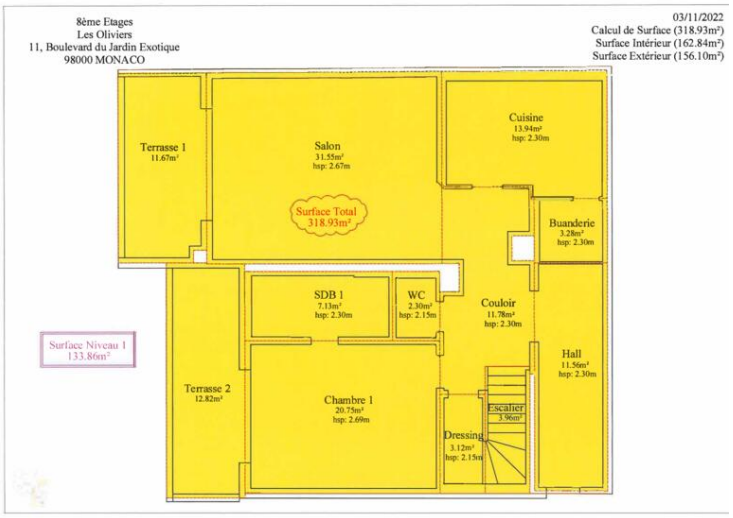

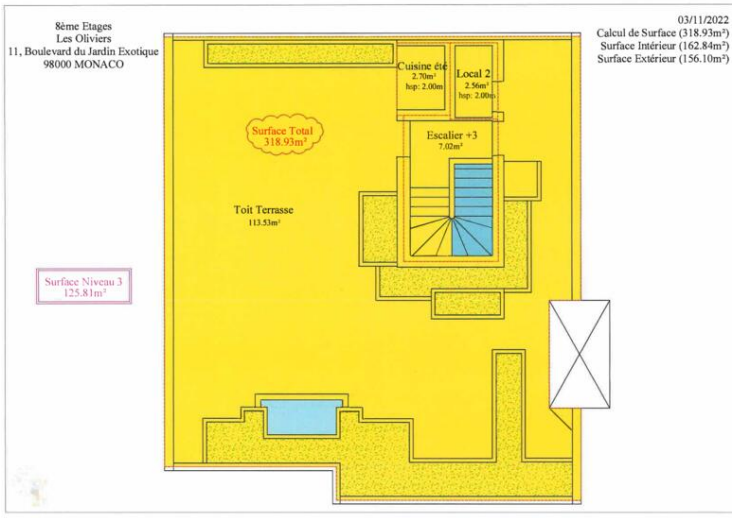

Ce document ne fait partie d'aucune offre ou contrat. Toutes mesures, surfaces et distances sont approximatives. Le descriptif et les plans ne sont donnés qu'à titre indicatif et leur exactitude n'est pas garantie. Les photographies ne montrent que certaines parties de la propriété. L'offre est valable sauf en cas de vente, retrait de vente, changement de prix ou d'autres conditions, sans préalable.

Ce document ne fait partie d'aucune offre ou contrat. Toutes mesures, surfaces et distances sont approximatives. Le descriptif et les plans ne sont donnés qu'à titre indicatif et leur exactitude n'est pas garantie. Les photographies ne montrent que certaines parties de la propriété. L'offre est valable sauf en cas de vente, retrait de vente, changement de prix ou d'autres conditions, sans préalable.