Blu Immobilier
15 boulevard Princesse Charlotte
98000 Monaco
Тел : +377 97 70 36 60
blu@blu.mc
www.blu.mc

Продажа — Эксклюзив — 4 950 000 €

Тип объекта **Квартира**	*Кол-во комнат* **2 комнаты**	*Здание* **Les Acanthes**	*Район* **Carré d'Or**
Жилая площадь **58 m²**	*Площадь террасы* **14 m²**	*Общая площадь* **72 m²**	*Парковочное место* **1**
Подвал **1**	*Этаж* **6**	*Смешанное назначение* **Да**	*Код.* **ACANTHES 2P 6B**

Ce document ne fait partie d'aucune offre ou contrat. Toutes mesures, surfaces et distances sont approximatives. Le descriptif et les plans ne sont donnés qu'à titre indicatif et leur exactitude n'est pas garantie. Les photographies ne montrent que certaines parties de la propriété. L'offre est valable sauf en cas de vente, retrait de vente, changement de prix ou d'autres conditions, sans préalable.

Blu Immobilier
Тел : +377 97 70 36 60
blu@blu.mc
www.blu.mc

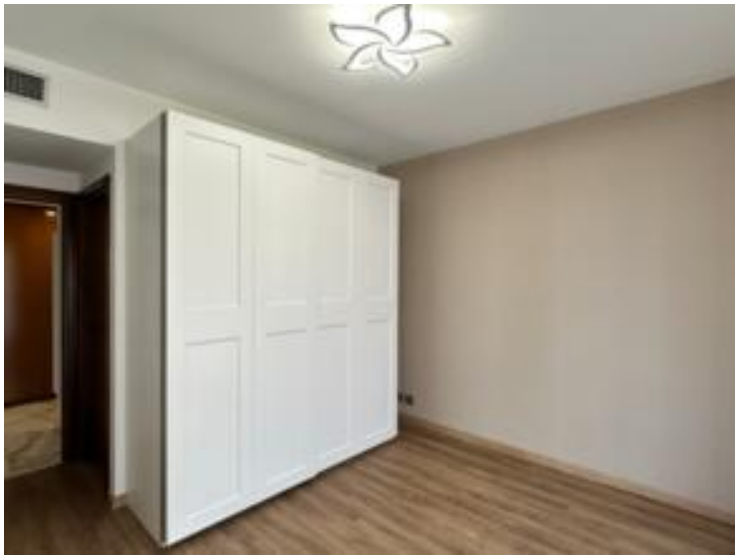

Ce document ne fait partie d'aucune offre ou contrat. Toutes mesures, surfaces et distances sont approximatives. Le descriptif et les plans ne sont donnés qu'à titre indicatif et leur exactitude n'est pas garantie. Les photographies ne montrent que certaines parties de la propriété. L'offre est valable sauf en cas de vente, retrait de vente, changement de prix ou d'autres conditions, sans préalable.

Blu Immobilier
Тел : +377 97 70 36 60
blu@blu.mc
www.blu.mc

Ce document ne fait partie d'aucune offre ou contrat. Toutes mesures, surfaces et distances sont approximatives. Le descriptif et les plans ne sont donnés qu'à titre indicatif et leur exactitude n'est pas garantie. Les photographies ne montrent que certaines parties de la propriété. L'offre est valable sauf en cas de vente, retrait de vente, changement de prix ou d'autres conditions, sans préalable.

Blu Immobilier
Тел : +377 97 70 36 60
blu@blu.mc
www.blu.mc

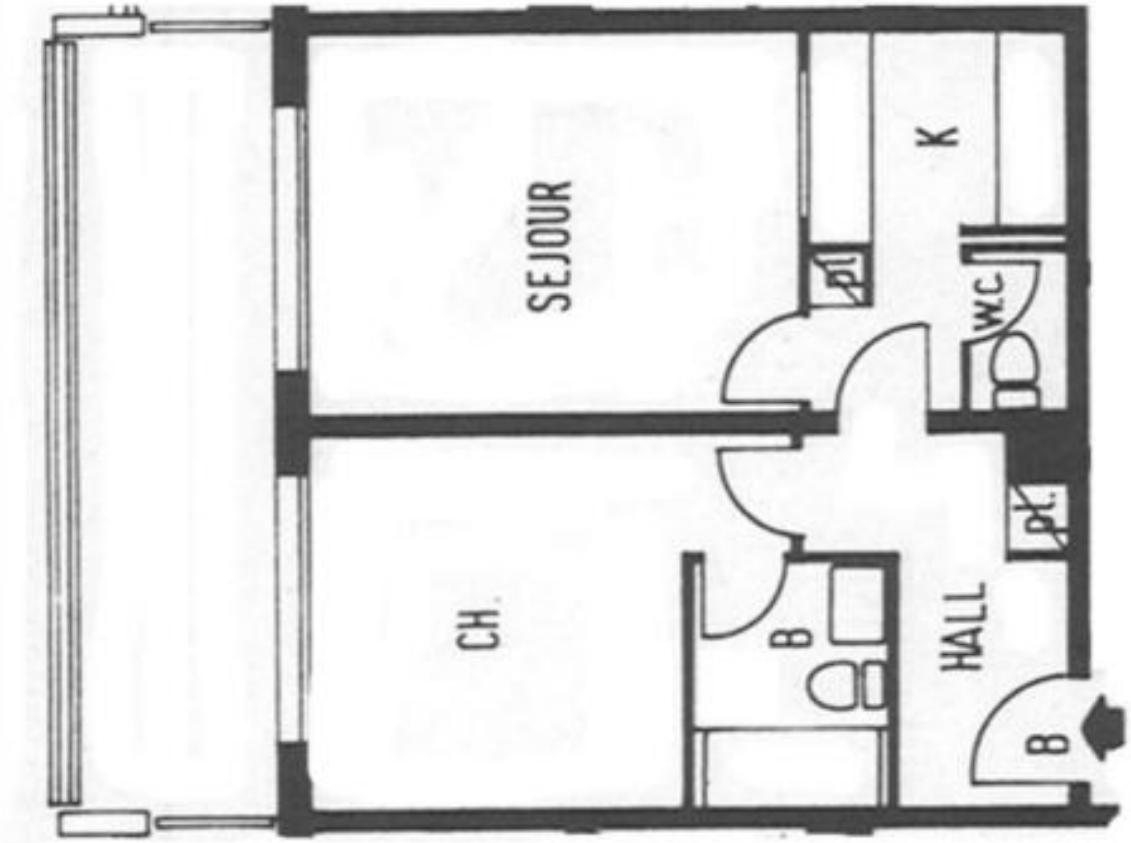

Ce document ne fait partie d'aucune offre ou contrat. Toutes mesures, surfaces et distances sont approximatives. Le descriptif et les plans ne sont donnés qu'à titre indicatif et leur exactitude n'est pas garantie. Les photographies ne montrent que certaines parties de la propriété. L'offre est valable sauf en cas de vente, retrait de vente, changement de prix ou d'autres conditions, sans préalable.