LIFE PROPERTIES
9 Avenue des Papalins, Monaco
98000 Monaco
Tel : +377 97 98 33 61
direction@lifeproperties.mc
www.lifeproperties.mc

Vendita | Esclusività | Prezzo su richiesta

Tipo di proprietà **Appartamento**	*Stanze* **5 stanze**	*Edificio* **Le 45G**	*Quartiere* **Condamine**
Superficie abitabile **327 m²**	*Superficie terrazza* **180 m²**	*Superficie totale* **507 m²**	*Camere* **4**
Bagni **4**	*Parcheggi* **2**	*Cantine* **2**	*Livello* **5**
Condizione **Nove**	*Uso misto* **Si**	*Data di liberazione* **A convenir**	*Rif.* **LP-45**

Questo documento non rappresenta un'offerta o un contratto. Tutte le misure, superfici e distanze sono approssimative. Le descrizioni e planimetrie sono date a titolo indicativo e la loro esattezza non è garantita. Le fotografie mostrano solo alcune parti della proprietà alla data in cui son state fatte. L'offerta di Vendita è valida salvo in caso di Vendita/affitto, ritiro dalla Vendita/affito o cambio del prezzo o altra condizione, senza avviso preliminare.

LIFE PROPERTIES
Tel : +377 97 98 33 61
direction@lifeproperties.mc
www.lifeproperties.mc

Questo documento non rappresenta un'offerta o un contratto. Tutte le misure, superfici e distanze sono approssimative. Le descrizioni e planimetrie sono date a titolo indicativo e la loro esattezza non è garantita. Le fotografie mostrano solo alcune parti della proprietà alla data in cui son state fatte. L'offerta di Vendita è valida salvo in caso di Vendita/affitto, ritiro dalla Vendita/affito o cambio del prezzo o altra condizione, senza avviso preliminare.

LIFE PROPERTIES
Tel : +377 97 98 33 61
direction@lifeproperties.mc
www.lifeproperties.mc

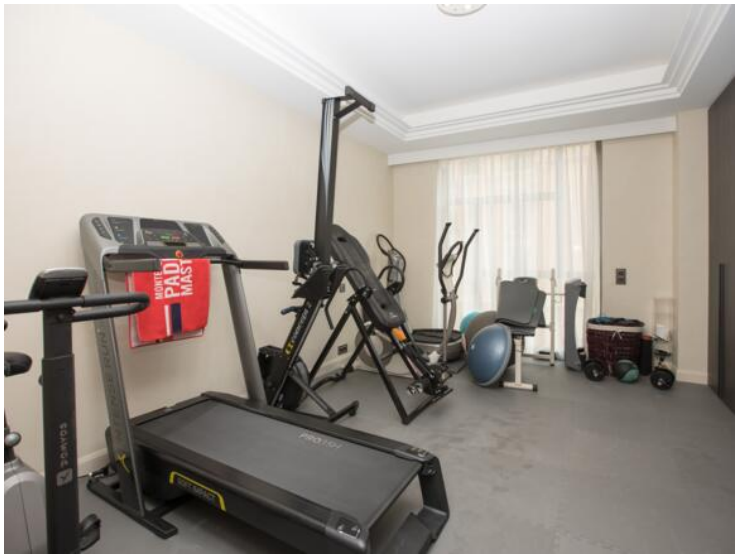

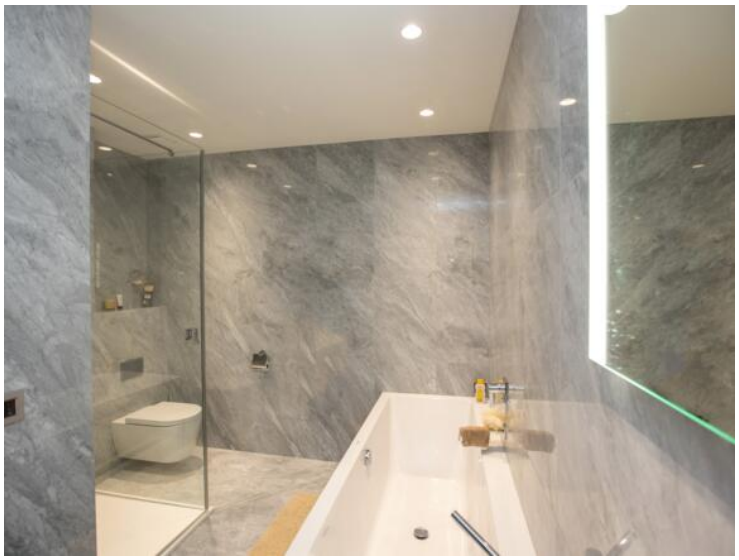

Questo documento non rappresenta un'offerta o un contratto. Tutte le misure, superfici e distanze sono approssimative. Le descrizioni e planimetrie sono date a titolo indicativo e la loro esattezza non è garantita. Le fotografie mostrano solo alcune parti della proprietà alla data in cui son state fatte. L'offerta di Vendita è valida salvo in caso di Vendita/affitto, ritiro dalla Vendita/affito o cambio del prezzo o altra condizione, senza avviso preliminare.

LIFE PROPERTIES
Tel : +377 97 98 33 61
direction@lifeproperties.mc
www.lifeproperties.mc

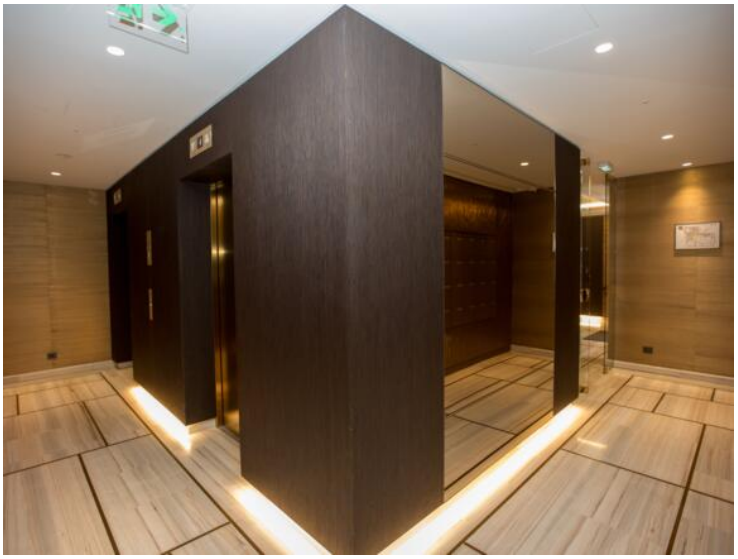

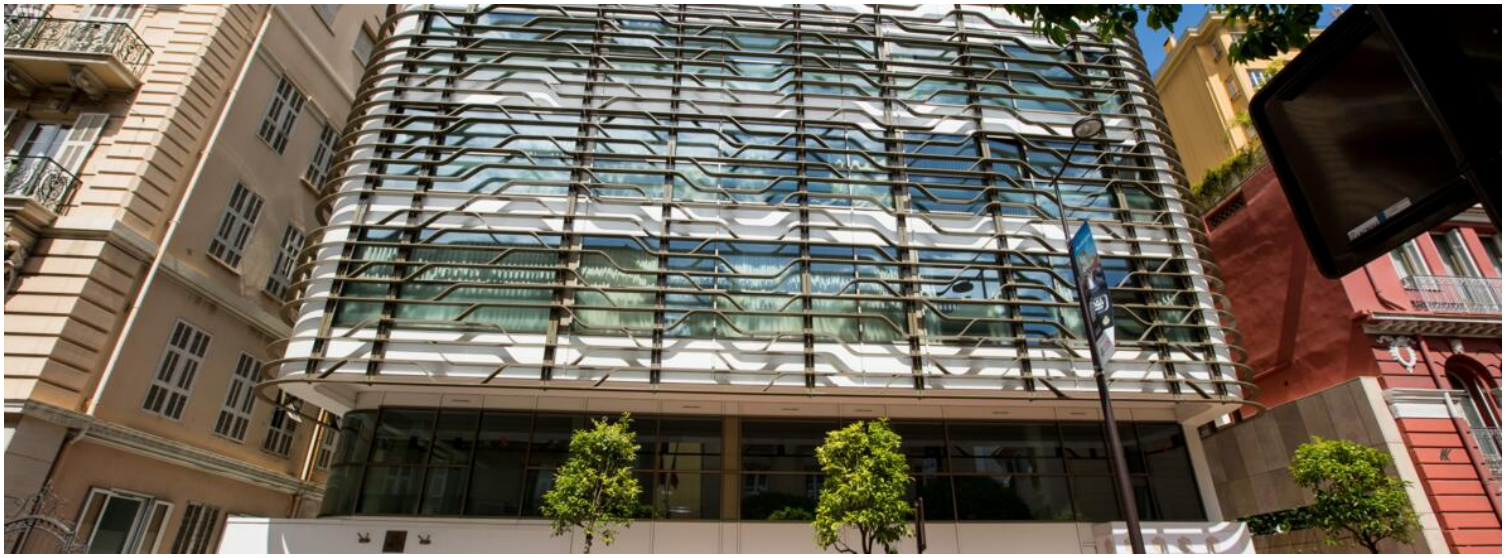

Questo documento non rappresenta un'offerta o un contratto. Tutte le misure, superfici e distanze sono approssimative. Le descrizioni e planimetrie sono date a titolo indicativo e la loro esattezza non è garantita. Le fotografie mostrano solo alcune parti della proprietà alla data in cui son state fatte. L'offerta di Vendita è valida salvo in caso di Vendita/affitto, ritiro dalla Vendita/affito o cambio del prezzo o altra condizione, senza avviso preliminare.

LIFE PROPERTIES
Tel : +377 97 98 33 61
direction@lifeproperties.mc
www.lifeproperties.mc

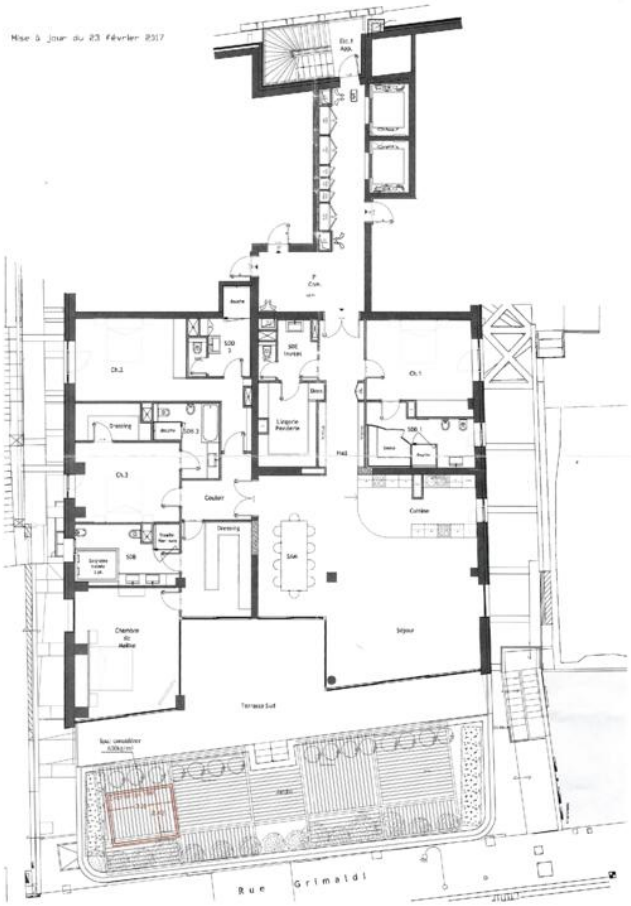

Questo documento non rappresenta un'offerta o un contratto. Tutte le misure, superfici e distanze sono approssimative. Le descrizioni e planimetrie sono date a titolo indicativo e la loro esattezza non è garantita. Le fotografie mostrano solo alcune parti della proprietà alla data in cui son state fatte. L'offerta di Vendita è valida salvo in caso di Vendita/affitto, ritiro dalla Vendita/affito o cambio del prezzo o altra condizione, senza avviso preliminare.