Powers Properties
8 Avenue Saint Laurent
98000 Monaco
Tel : +377 92 05 23 23
contact@powers.mc
www.powersproperties.mc

Vendita

6 850 000 €

Tipo di proprietà **Appartamento**	*Stanze* **3 stanze**	*Edificio* **Château Perigord II**	*Quartiere* **La Rousse - Saint Roman**
Superficie abitabile **95 m²**	*Superficie terrazza* **23 m²**	*Superficie totale* **118 m²**	*Camere* **2**
Bagni **2**	*Livello* **14**	*Rif.* **PPMCV407**	

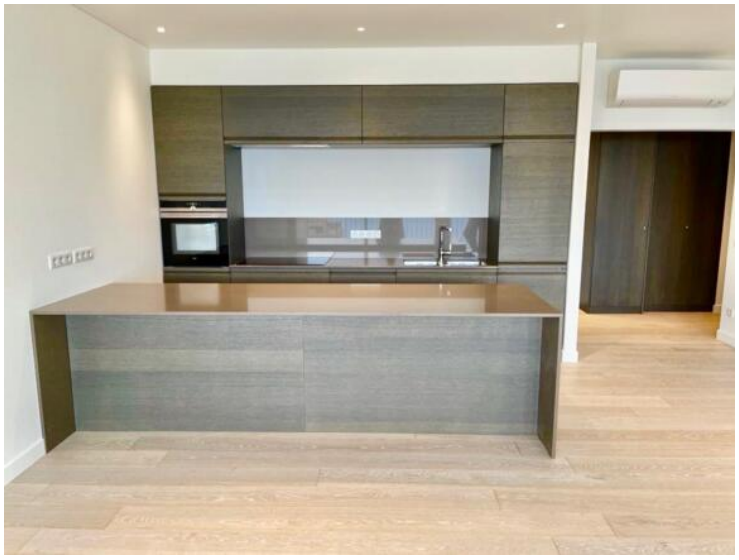

Questo documento non rappresenta un'offerta o un contratto. Tutte le misure, superfici e distanze sono approssimative. Le descrizioni e planimetrie sono date a titolo indicativo e la loro esattezza non è garantita. Le fotografie mostrano solo alcune parti della proprietà alla data in cui son state fatte. L'offerta di Vendita è valida salvo in caso di Vendita/affitto, ritiro dalla Vendita/affito o cambio del prezzo o altra condizione, senza avviso preliminare.

Powers Properties
Tel : +377 92 05 23 23
contact@powers.mc
www.powersproperties.mc

Questo documento non rappresenta un'offerta o un contratto. Tutte le misure, superfici e distanze sono approssimative. Le descrizioni e planimetrie sono date a titolo indicativo e la loro esattezza non è garantita. Le fotografie mostrano solo alcune parti della proprietà alla data in cui son state fatte. L'offerta di Vendita è valida salvo in caso di Vendita/affitto, ritiro dalla Vendita/affito o cambio del prezzo o altra condizione, senza avviso preliminare.

Powers Properties
Tel : +377 92 05 23 23
contact@powers.mc
www.powersproperties.mc

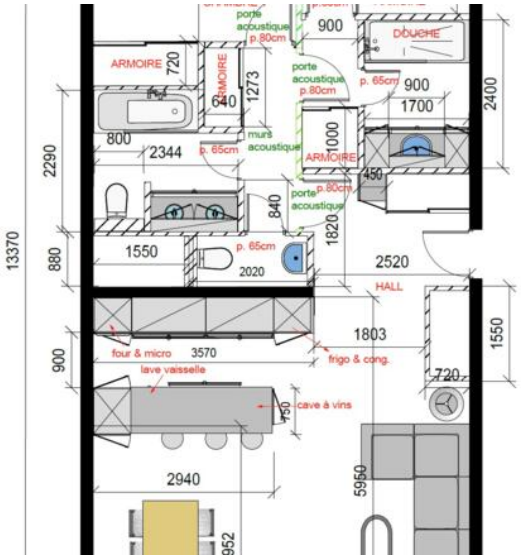

Questo documento non rappresenta un'offerta o un contratto. Tutte le misure, superfici e distanze sono approssimative. Le descrizioni e planimetrie sono date a titolo indicativo e la loro esattezza non è garantita. Le fotografie mostrano solo alcune parti della proprietà alla data in cui son state fatte. L'offerta di Vendita è valida salvo in caso di Vendita/affitto, ritiro dalla Vendita/affito o cambio del prezzo o altra condizione, senza avviso preliminare.