Access Properties Monaco
Le Soleil d'Or - 20 Boulevard Rainier III
98000 Monaco
Tel : +377 93 25 18 53
Fax : +377 93 25 18 54
contact@apmonaco.com
www.accesspropertiesmonaco.com

# Very Nice Family Flat

Vendita | Esclusività | 4 580 000 €

| | | | |
|---|---|---|---|
| *Tipo di proprietà* **Appartamento** | *Stanze* **3 stanze** | *Edificio* **Palais Aurore** | *Quartiere* **Moneghetti** |
| *Superficie totale* **95 m²** | *Camere* **2** | *Bagno* **1** | *Cantina* **1** |
| *Livello* **4** | *Condizione* **Servizi lussuosi** | *Ammobiliato* **Si** | *Data di liberazione* **Sous peu** |
| *Rif.* **Palais Aurore** | | | |

Located in a small bourgeois condominium on Boulevard de Belgique, the 3-room apartment of 95m2 is free of law.

The apartment was renovated a few years ago with quality materials. The owner agrees to leave the furniture available to the buyer.



Questo documento non rappresenta un'offerta o un contratto. Tutte le misure, superfici e distanze sono approssimative. Le descrizioni e planimetrie sono date a titolo indicativo e la loro esattezza non è garantita. Le fotografie mostrano solo alcune parti della proprietà alla data in cui son state fatte. L'offerta di Vendita è valida salvo in caso di Vendita/affitto, ritiro dalla Vendita/affito o cambio del prezzo o altra condizione, senza avviso preliminare.

Access Properties Monaco
Tel : +377 93 25 18 53
Fax : +377 93 25 18 54
contact@apmonaco.com
www.accesspropertiesmonaco.com

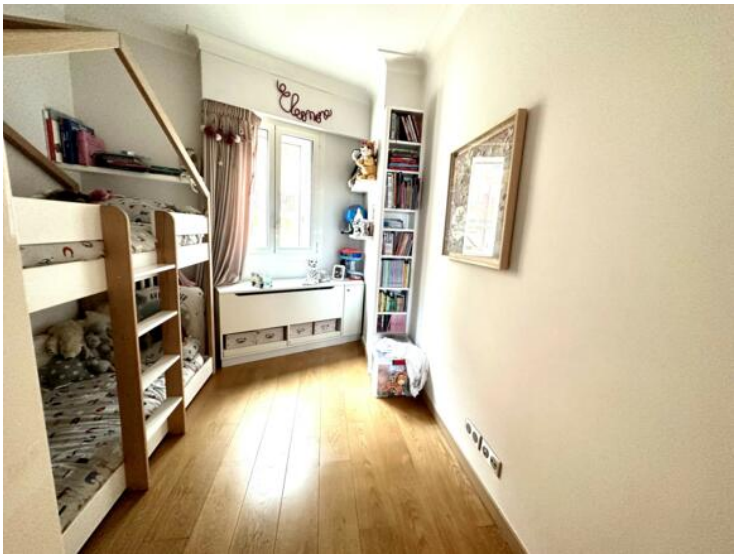

Questo documento non rappresenta un'offerta o un contratto. Tutte le misure, superfici e distanze sono approssimative. Le descrizioni e planimetrie sono date a titolo indicativo e la loro esattezza non è garantita. Le fotografie mostrano solo alcune parti della proprietà alla data in cui son state fatte. L'offerta di Vendita è valida salvo in caso di Vendita/affitto, ritiro dalla Vendita/affito o cambio del prezzo o altra condizione, senza avviso preliminare.

Access Properties Monaco
Tel : +377 93 25 18 53
Fax : +377 93 25 18 54
contact@apmonaco.com
www.accesspropertiesmonaco.com

Questo documento non rappresenta un'offerta o un contratto. Tutte le misure, superfici e distanze sono approssimative. Le descrizioni e planimetrie sono date a titolo indicativo e la loro esattezza non è garantita. Le fotografie mostrano solo alcune parti della proprietà alla data in cui son state fatte. L'offerta di Vendita è valida salvo in caso di Vendita/affitto, ritiro dalla Vendita/affito o cambio del prezzo o altra condizione, senza avviso preliminare.