A&S Estate
Tour Odéon, 36 Avenue de l'Annonciade
98000 Monaco
Tel : +377 99 90 56 17
info@as-estate.mc
www.as-estate.mc

## Affitto stagionale

## Affitto su richiesta

| | | | |
|---|---|---|---|
| *Tipo di proprietà* **Casa** | *Stanze* **6** | *Città* **Roquebrune-Cap-Martin** | *Paese* **Francia** |
| *Superficie abitabile* **800 m²** | *Superficie terreno* **3 870 m²** | *Camere* **5** | *Bagni* **+5** |
| *Parcheggi* **+5** | *Box* **+5** | *Condizione* **Servizi lussuosi** | *Rif.* **AS-L-01-FR** |

Questo documento non rappresenta un'offerta o un contratto. Tutte le misure, superfici e distanze sono approssimative. Le descrizioni e planimetrie sono date a titolo indicativo e la loro esattezza non è garantita. Le fotografie mostrano solo alcune parti della proprietà alla data in cui son state fatte. L'offerta di Vendita è valida salvo in caso di Vendita/affitto, ritiro dalla Vendita/affito o cambio del prezzo o altra condizione, senza avviso preliminare.

A&S Estate
Tel : +377 99 90 56 17
info@as-estate.mc
www.as-estate.mc

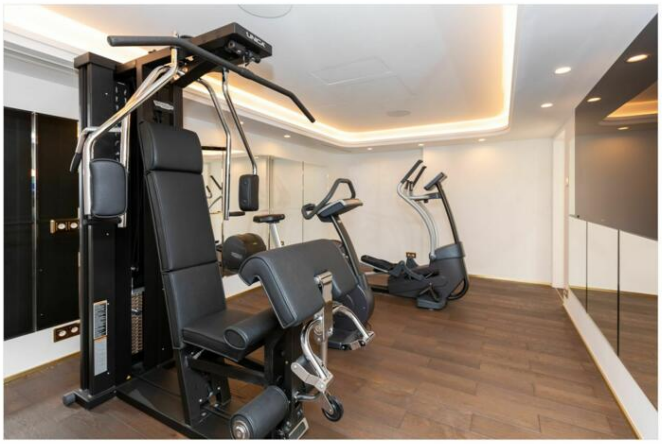

Questo documento non rappresenta un'offerta o un contratto. Tutte le misure, superfici e distanze sono approssimative. Le descrizioni e planimetrie sono date a titolo indicativo e la loro esattezza non è garantita. Le fotografie mostrano solo alcune parti della proprietà alla data in cui son state fatte. L'offerta di Vendita è valida salvo in caso di Vendita/affitto, ritiro dalla Vendita/affito o cambio del prezzo o altra condizione, senza avviso preliminare.

A&S Estate
Tel : +377 99 90 56 17
info@as-estate.mc
www.as-estate.mc

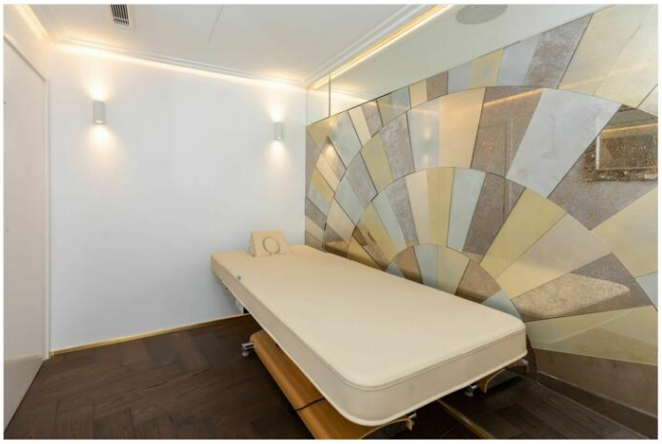

Questo documento non rappresenta un'offerta o un contratto. Tutte le misure, superfici e distanze sono approssimative. Le descrizioni e planimetrie sono date a titolo indicativo e la loro esattezza non è garantita. Le fotografie mostrano solo alcune parti della proprietà alla data in cui son state fatte. L'offerta di Vendita è valida salvo in caso di Vendita/affitto, ritiro dalla Vendita/affito o cambio del prezzo o altra condizione, senza avviso preliminare.