Coldwell Banker Etic Realty
15, boulevard Princesse Charlotte
98000 Monaco
Tel : +377 93 50 57 94
Fax : +377 93 50 58 54
eticimmobilier@gmail.com
www.eticimmobilier.com

FRONTIERE MONACO / AFFITTO EVENTI SPECIALI / 4 STANZE

Affitto arredato

7 000 € / mese

Tipo di proprietà **Appartamento**	*Stanze* **3 stanze**	*Città* **Beausoleil**	*Paese* **Francia**
Superficie abitabile **80 m²**	*Superficie terrazza* **15 m²**	*Superficie totale* **95 m²**	*Camere* **2**
Bagni **2**	*Ammobiliato* **Si**	*Rif.* **LMFR-2024-12**	

PENDOLARE TRANSFRONTALIERO A MONACO - APPARTAMENTO DISPONIBILE PER IL GRAN PREMIO DI MONACO DA 4 A 6 PERSONE

PREMIO F1 GP dal 20 al 26 MAGGIO: 7000 euro

Questo documento non rappresenta un'offerta o un contratto. Tutte le misure, superfici e distanze sono approssimative. Le descrizioni e planimetrie sono date a titolo indicativo e la loro esattezza non è garantita. Le fotografie mostrano solo alcune parti della proprietà alla data in cui son state fatte. L'offerta di Vendita è valida salvo in caso di Vendita/affitto, ritiro dalla Vendita/affito o cambio del prezzo o altra condizione, senza avviso preliminare.

Coldwell Banker Etic Realty
Tel : +377 93 50 57 94
Fax : +377 93 50 58 54
eticimmobilier@gmail.com
www.eticimmobilier.com

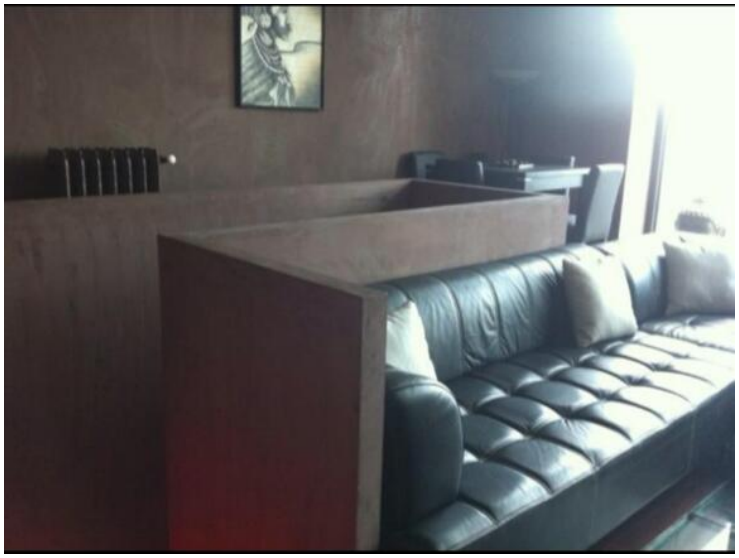

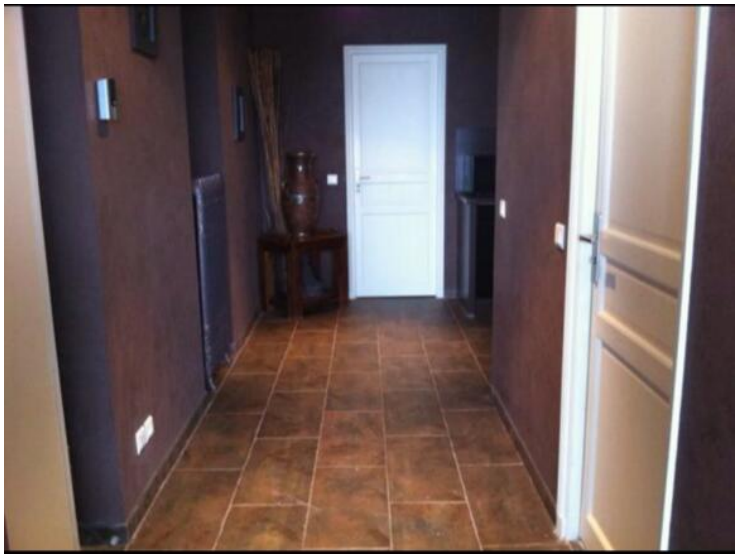

Questo documento non rappresenta un'offerta o un contratto. Tutte le misure, superfici e distanze sono approssimative. Le descrizioni e planimetrie sono date a titolo indicativo e la loro esattezza non è garantita. Le fotografie mostrano solo alcune parti della proprietà alla data in cui son state fatte. L'offerta di Vendita è valida salvo in caso di Vendita/affitto, ritiro dalla Vendita/affito o cambio del prezzo o altra condizione, senza avviso preliminare.