Lorenza von Stein Monaco
47, boulevard du Jardin Exotique
98000 Monaco
Tel : +377 97 97 02 77
Fax : +377 93 30 00 59
info@lvsmonaco.com
www.lorenzavonstein.com

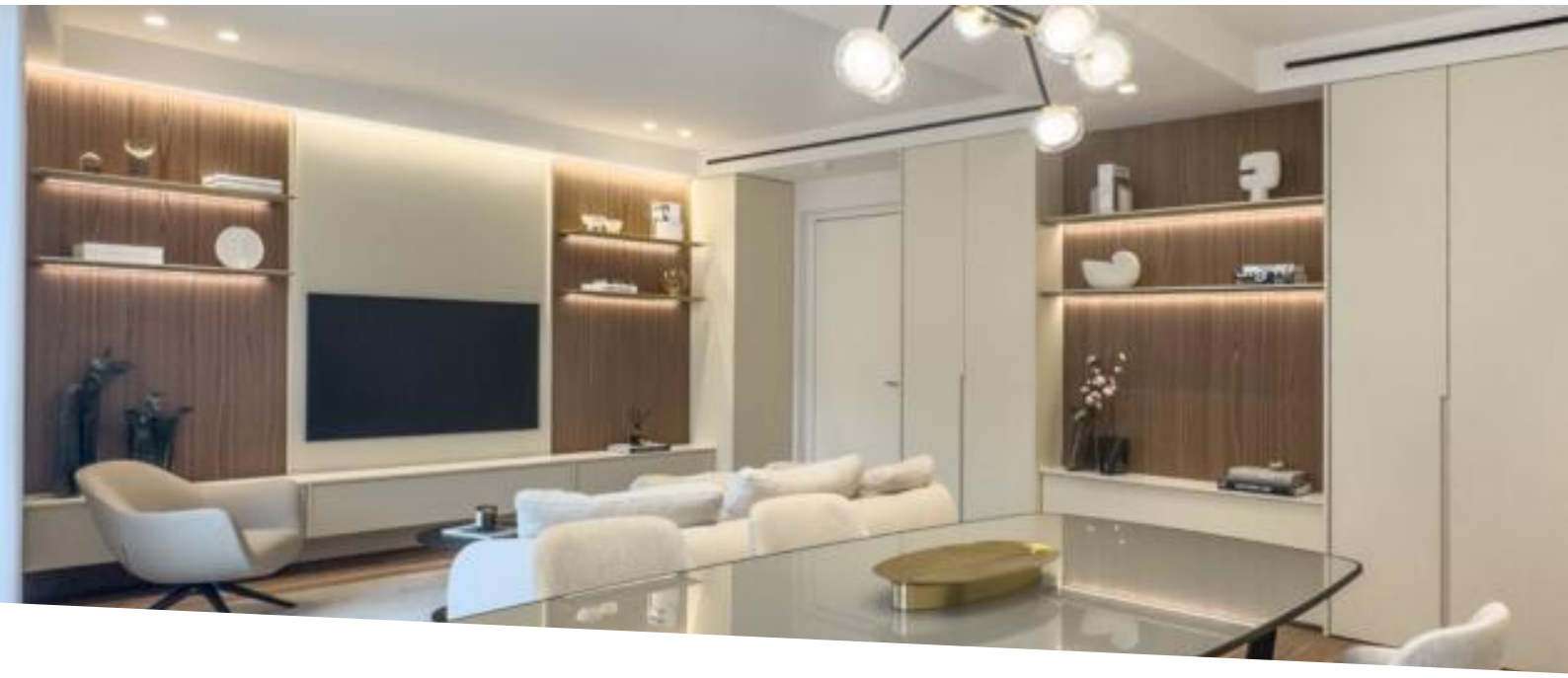

Le Richmond - Magnifico trilocale arredato

Vendita

5 400 000 €

Tipo di proprietà **Appartamento**	*Stanze* **3 stanze**
Edificio **Le Richmond**	*Quartiere* **Monte-Carlo**
Superficie abitabile **98 m²**	*Superficie terrazza* **27 m²**
Superficie totale **125 m²**	*Camere* **2**
Bagni **2**	*Livello* **5**
Costi annuali **4 800 €**	*Condizione* **Ristrutturato**
Ammobiliato **Si**	*Uso misto* **Si**
Rif. **LVS-2034**	

Siamo lieti di presentarvi uno spazioso appartamento con tre camere da letto che viene venduto completamente arredato con uno standard molto elevato. Questo immobile può essere utilizzato come casa borghese o per uso misto e si trova a pochi passi dal Carré d'Or.
Si trova in una posizione ideale nel centro di Monaco, molto ricercato e vicino ai ristoranti e alle boutique di lusso del Carré d'Or.
Questo luminoso appartamento dispone di una bella terrazza con vista ininterrotta su Monaco.

L'immobile è stato completamente ristrutturato da un rinomato architetto monegasco.

L'appartamento è composto da un ingresso, un ampio soggiorno e sala da pranzo con cucina a vista completamente attrezzata, due camere da letto, ognuna con il proprio bagno, un bagno per gli ospiti e una terrazza. È presente un ampio spazio di archiviazione.

Questo documento non rappresenta un'offerta o un contratto. Tutte le misure, superfici e distanze sono approssimative. Le descrizioni e planimetrie sono date a titolo indicativo e la loro esattezza non è garantita. Le fotografie mostrano solo alcune parti della proprietà alla data in cui son state fatte. L'offerta di Vendita è valida salvo in caso di Vendita/affitto, ritiro dalla Vendita/affito o cambio del prezzo o altra condizione, senza avviso preliminare.

Lorenza von Stein Monaco
Tel : +377 97 97 02 77
Fax : +377 93 30 00 59
info@lvsmonaco.com
www.lorenzavonstein.com

Questo documento non rappresenta un'offerta o un contratto. Tutte le misure, superfici e distanze sono approssimative. Le descrizioni e planimetrie sono date a titolo indicativo e la loro esattezza non è garantita. Le fotografie mostrano solo alcune parti della proprietà alla data in cui son state fatte. L'offerta di Vendita è valida salvo in caso di Vendita/affitto, ritiro dalla Vendita/affito o cambio del prezzo o altra condizione, senza avviso preliminare.

Lorenza von Stein Monaco
Tel : +377 97 97 02 77
Fax : +377 93 30 00 59
info@lvsmonaco.com
www.lorenzavonstein.com

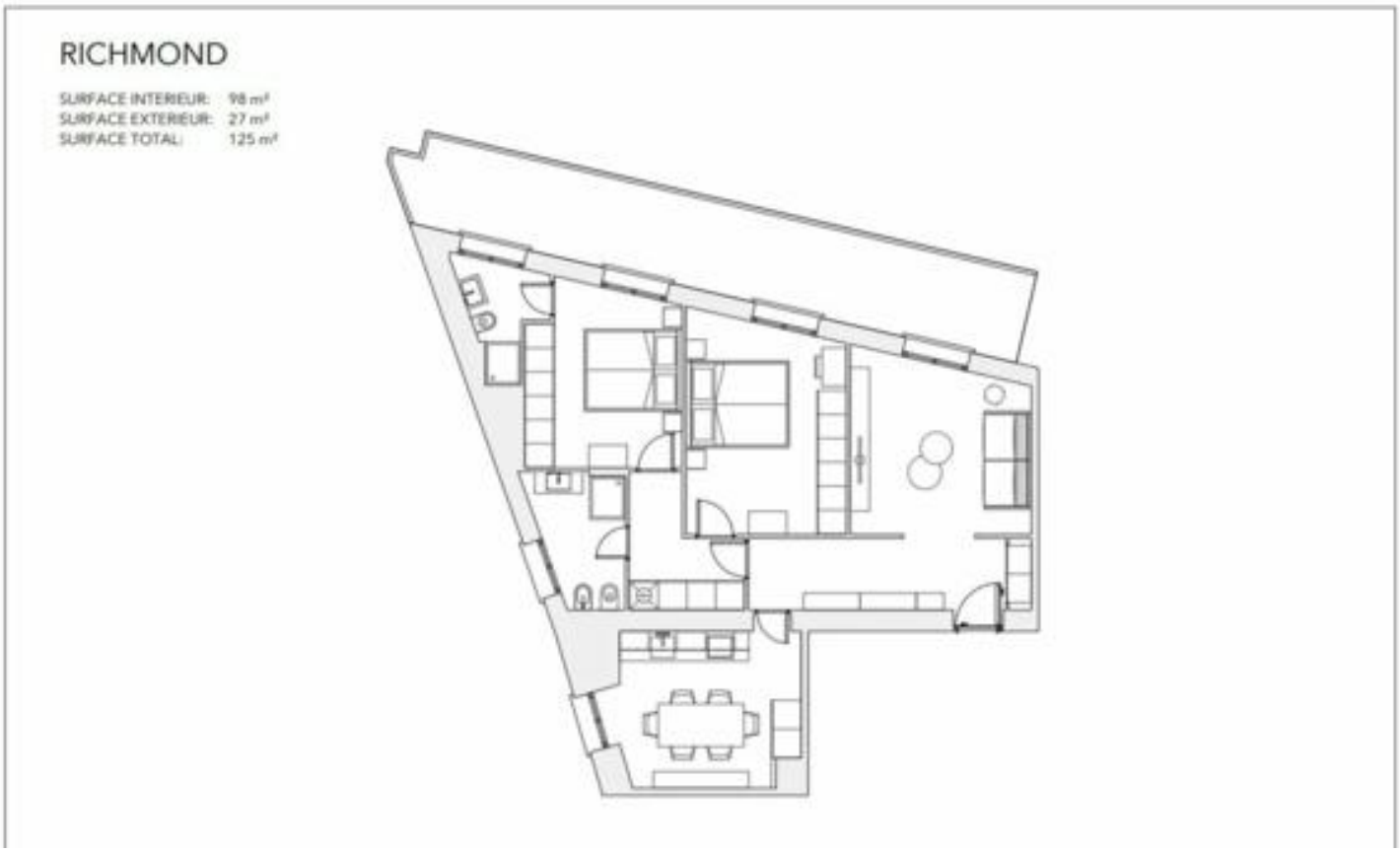

Questo documento non rappresenta un'offerta o un contratto. Tutte le misure, superfici e distanze sono approssimative. Le descrizioni e planimetrie sono date a titolo indicativo e la loro esattezza non è garantita. Le fotografie mostrano solo alcune parti della proprietà alla data in cui son state fatte. L'offerta di Vendita è valida salvo in caso di Vendita/affitto, ritiro dalla Vendita/affito o cambio del prezzo o altra condizione, senza avviso preliminare.