Segond Immobilier
45 Rue Grimaldi
98000 Monaco
Tel : +377 92 05 35 77
info@segond.com
www.segond-immobilier.com

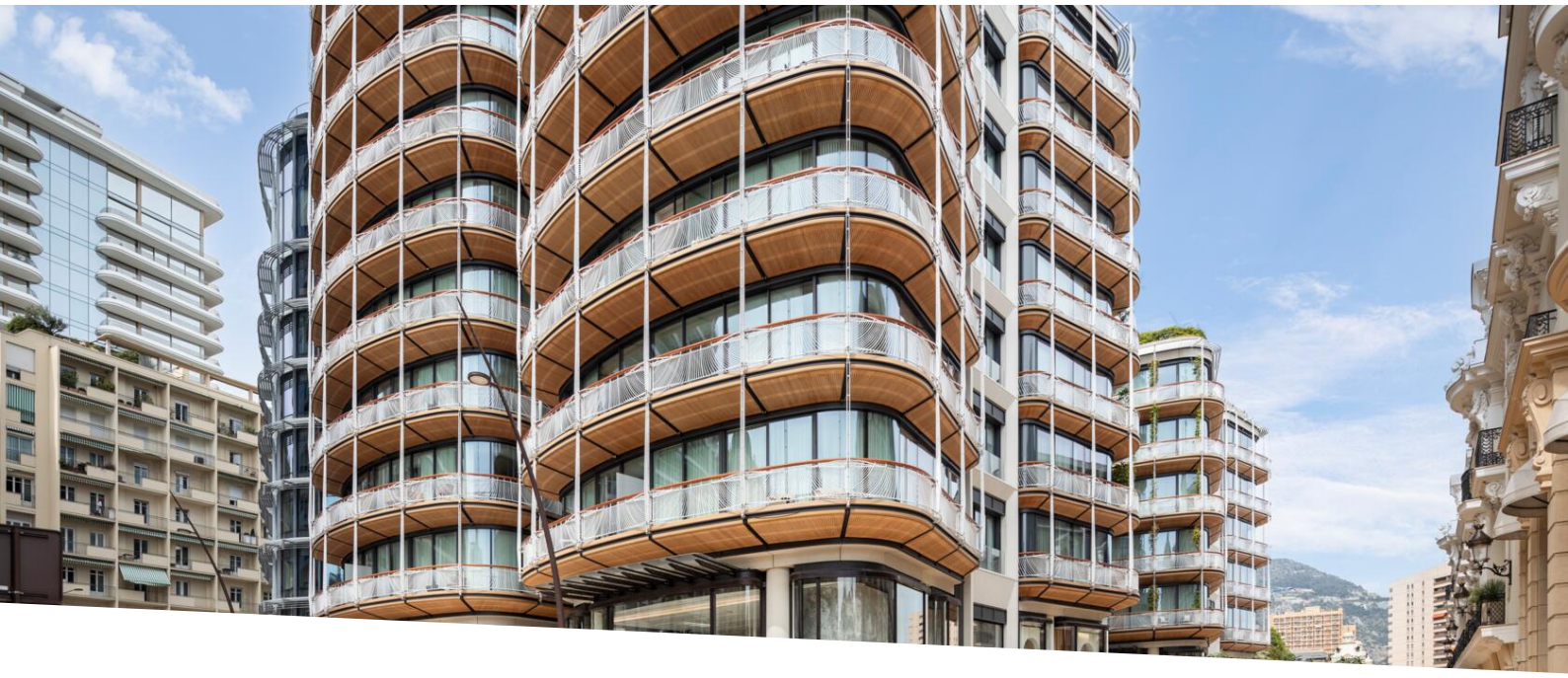

Affitto appartamento Triplex 5 camere Monaco Carré d'or

Affitto

190 000 € / mese

Tipo di proprietà **Appartamento**	*Stanze* **5 stanze**
Edificio **One Monte-Carlo**	*Quartiere* **Carré d'Or**
Superficie abitabile **420 m²**	*Superficie terrazza* **279 m²**
Superficie totale **699 m²**	*Camere* **4**
Bagni **4**	*Parcheggi* **4**
Cantina **1**	*Livello* **5**
Condizione **Servizi lussuosi**	*Data di liberazione* **occupé**
Rif. **84287232**	

Residenza di lusso con servizi di alta gamma, a due passi dal prestigioso Casinò di Monte-Carlo.

Appartamento triplex di 4 camere situato al 5°, 6° e 7° piano dell'edificio D del One Monte-Carlo.

Composizione :

5° piano - Camera da letto principale con due spogliatoi, bagno, scala privata, balcone.

Questo documento non rappresenta un'offerta o un contratto. Tutte le misure, superfici e distanze sono approssimative. Le descrizioni e planimetrie sono date a titolo indicativo e la loro esattezza non è garantita. Le fotografie mostrano solo alcune parti della proprietà alla data in cui son state fatte. L'offerta di Vendita è valida salvo in caso di Vendita/affitto, ritiro dalla Vendita/affito o cambio del prezzo o altra condizione, senza avviso preliminare.

6° piano - 3 camere da letto con bagno privato e spogliatoio, ripostiglio, cucina attrezzata, bagno per gli ospiti, sala da pranzo, soggiorno, balconi, ascensore privato, scala privata.

7° piano - Terrazza con piscina privata, sauna, ascensore privato, WC.

Affitto mensile: 190.000 euro IVA inclusa (inclusi nell'affitto: spese condominiali, portineria e parcheggio 24/7, acqua, elettricità, riscaldamento, aria condizionata).

2 accessi alla piscina e alla sala fitness delle Thermes Marins.

Servizi aggiuntivi: servizio in camera, pulizia, lavanderia, abbonamenti TV/internet/telefono...

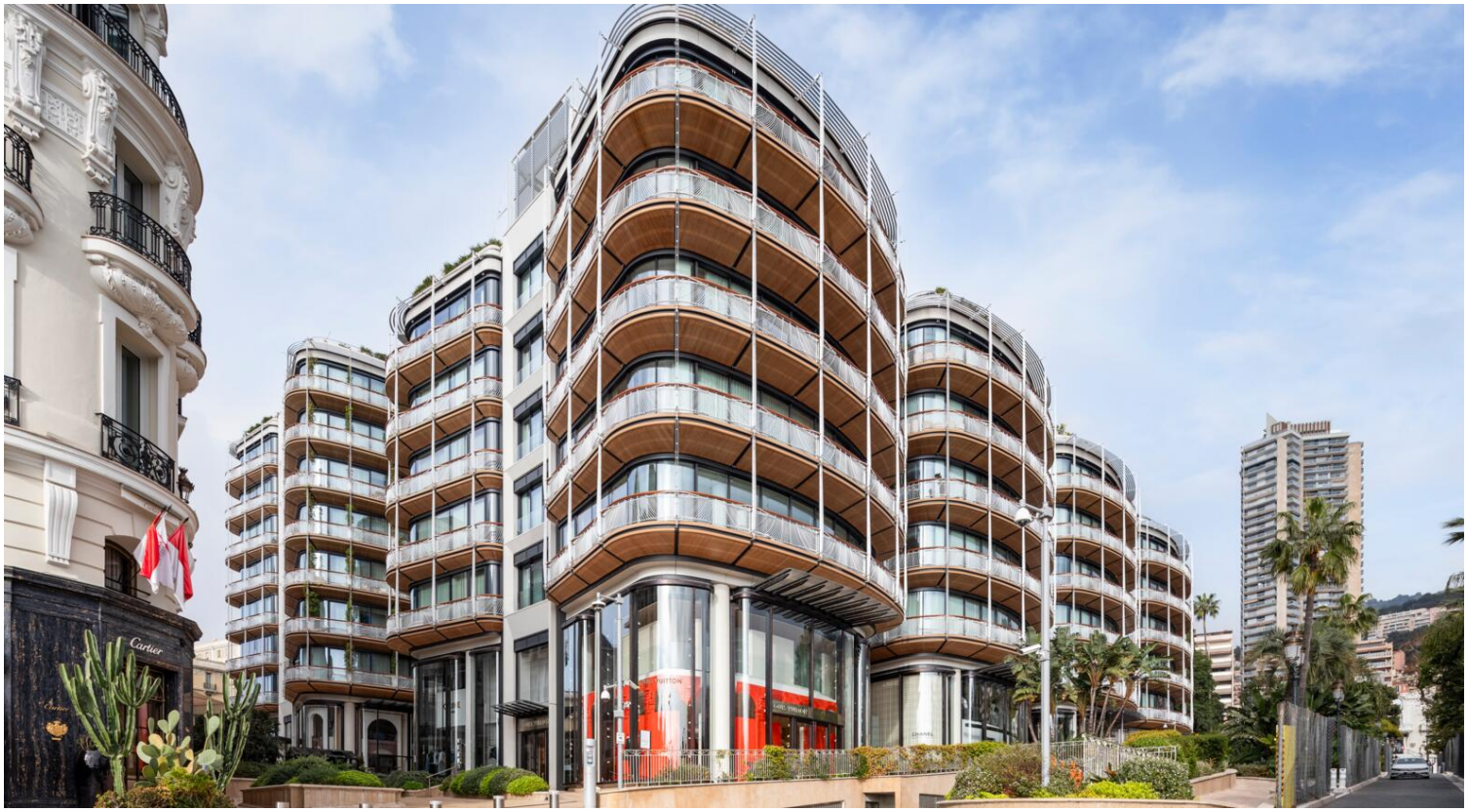

Questo documento non rappresenta un'offerta o un contratto. Tutte le misure, superfici e distanze sono approssimative. Le descrizioni e planimetrie sono date a titolo indicativo e la loro esattezza non è garantita. Le fotografie mostrano solo alcune parti della proprietà alla data in cui son state fatte. L'offerta di Vendita è valida salvo in caso di Vendita/affitto, ritiro dalla Vendita/affito o cambio del prezzo o altra condizione, senza avviso preliminare.

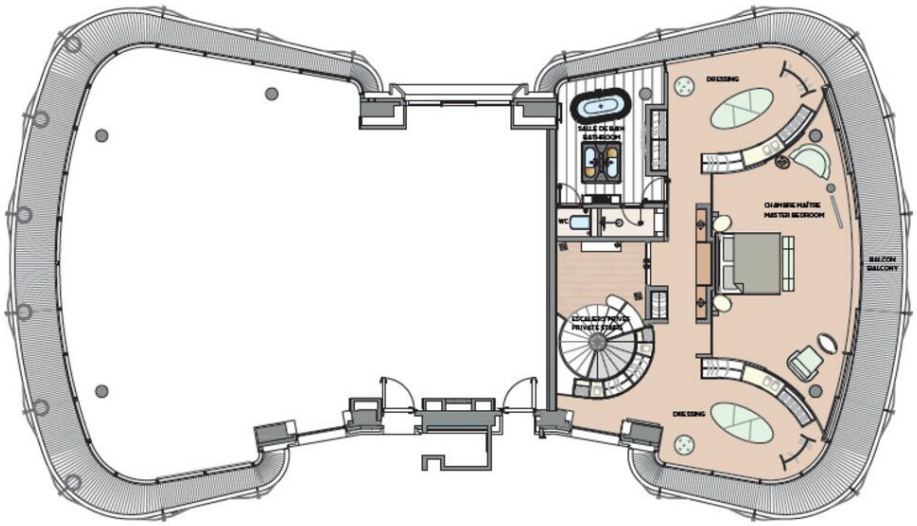

Place du Casino
Principauté de Monaco

APPARTEMENT TRIPLEX
4 CHAMBRES - ÉTAGE INFÉRIEUR

TRIPLEX APARTMENT
4 BEDROOMS - LOWER FLOOR

SURFACE TOTALE HABITABLE
TOTAL INTERNAL AREA
420 m²

SURFACE TOTALE EXTÉRIEURE
TOTAL EXTERNAL AREA
279 m²

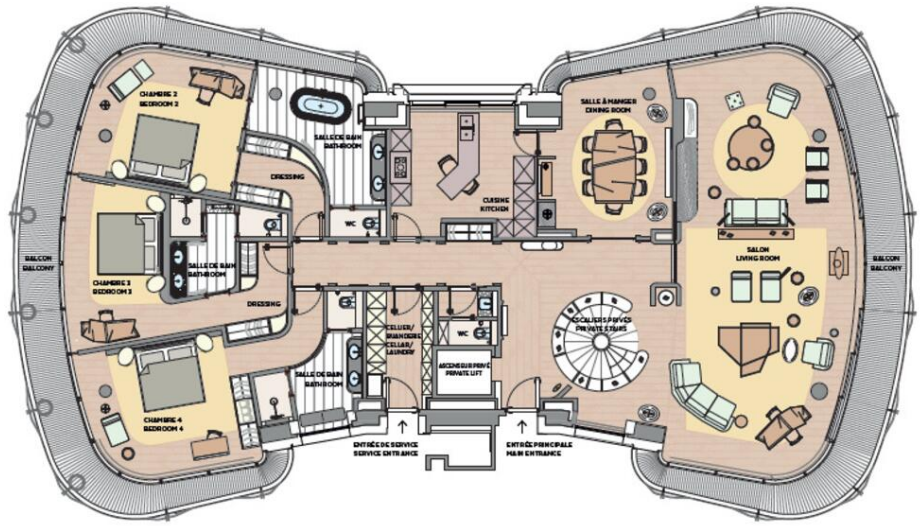

Questo documento non rappresenta un'offerta o un contratto. Tutte le misure, superfici e distanze sono approssimative. Le descrizioni e planimetrie sono date a titolo indicativo e la loro esattezza non è garantita. Le fotografie mostrano solo alcune parti della proprietà alla data in cui son state fatte. L'offerta di Vendita è valida salvo in caso di Vendita/affitto, ritiro dalla Vendita/affito o cambio del prezzo o altra condizione, senza avviso preliminare.

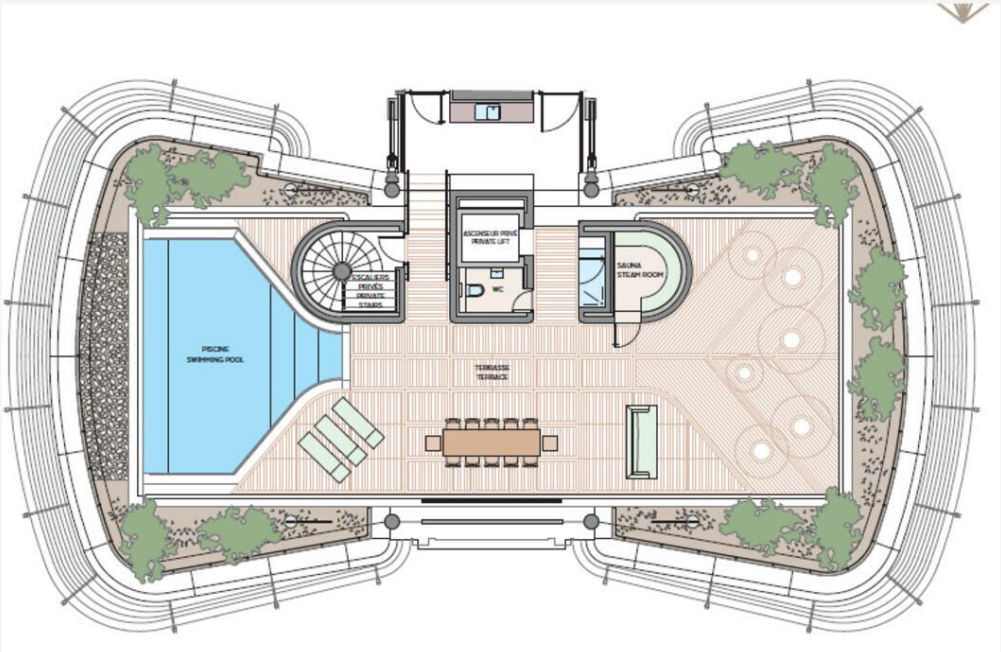

Questo documento non rappresenta un'offerta o un contratto. Tutte le misure, superfici e distanze sono approssimative. Le descrizioni e planimetrie sono date a titolo indicativo e la loro esattezza non è garantita. Le fotografie mostrano solo alcune parti della proprietà alla data in cui son state fatte. L'offerta di Vendita è valida salvo in caso di Vendita/affitto, ritiro dalla Vendita/affito o cambio del prezzo o altra condizione, senza avviso preliminare.