Segond Immobilier
45 Rue Grimaldi
98000 Monaco
Tel : +377 92 05 35 77
info@segond.com
www.segond-immobilier.com

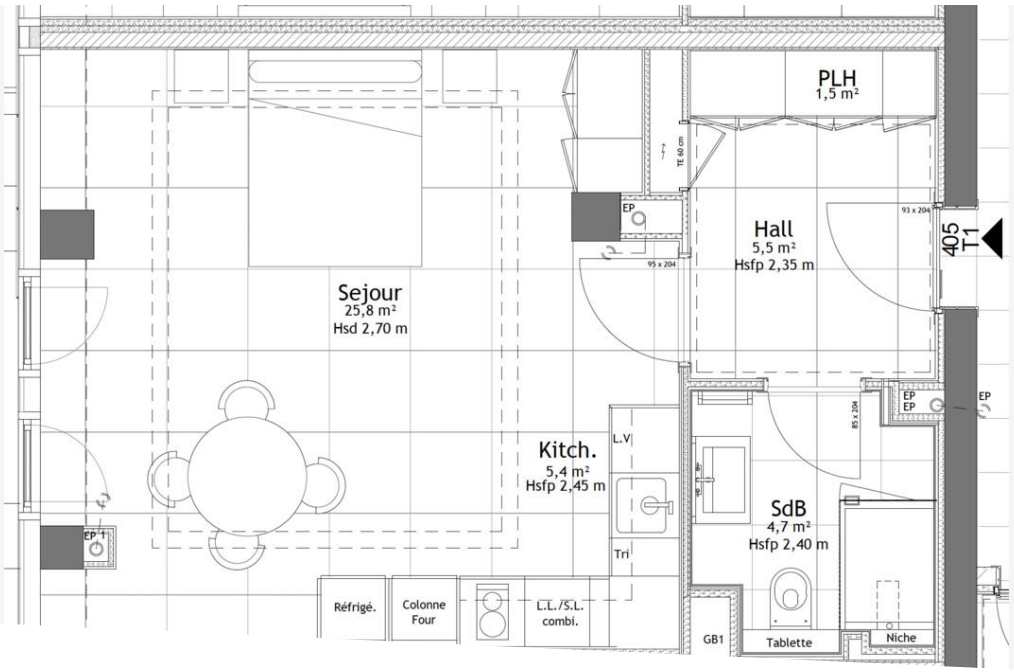

Vendita apartamento studio Condamine Residenza prestigiosa

Vendita — Esclusività — 2 400 000 €

Tipo di proprietà **Appartamento**	*Stanze* **Monolocale**
Edificio **Le 45G**	*Quartiere* **Condamine**
Superficie abitabile **48,30 m²**	*Bagno* **1**
Livello **4**	*Condizione* **Servizi lussuosi**
Uso misto **Si**	*Data di liberazione* **à convenir**
Rif. **83508138**	

Infissi e arredi di alta qualità.

Attraente e luminoso monolocale ad uso misto al 4° piano del residence, con finestre a tutta larghezza nella stanza principale e vista ininterrotta.

Composto da: ingresso con numerosi armadi, bagno con doccia, stanza principale con armadi e ampia cucina angolare completamente attrezzata di BULTHAUP.

Possibilità di parcheggio nell'edificio con un supplemento di 300.000 euro.

Appartamento attualmente affittato.

Questo documento non rappresenta un'offerta o un contratto. Tutte le misure, superfici e distanze sono approssimative. Le descrizioni e planimetrie sono date a titolo indicativo e la loro esattezza non è garantita. Le fotografie mostrano solo alcune parti della proprietà alla data in cui son state fatte. L'offerta di Vendita è valida salvo in caso di Vendita/affitto, ritiro dalla Vendita/affito o cambio del prezzo o altra condizione, senza avviso preliminare.

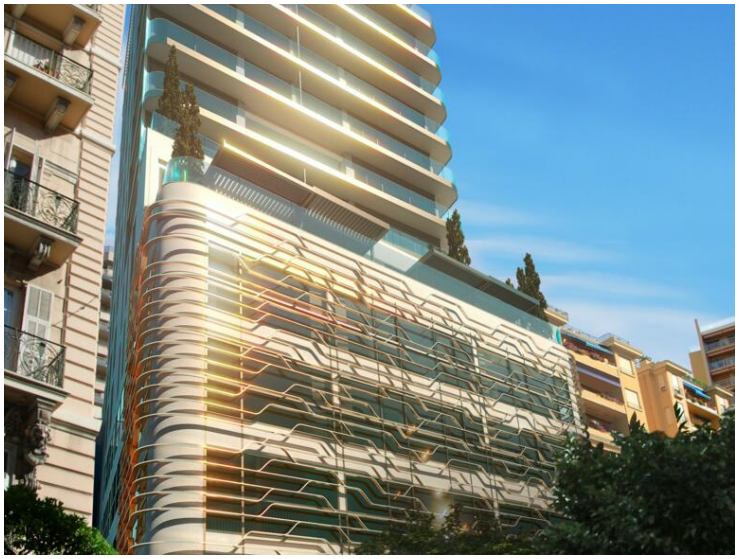

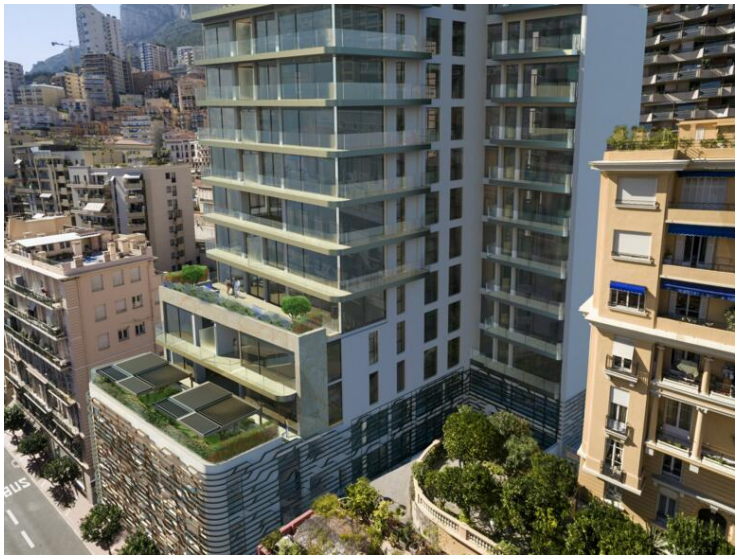

Questo documento non rappresenta un'offerta o un contratto. Tutte le misure, superfici e distanze sono approssimative. Le descrizioni e planimetrie sono date a titolo indicativo e la loro esattezza non è garantita. Le fotografie mostrano solo alcune parti della proprietà alla data in cui son state fatte. L'offerta di Vendita è valida salvo in caso di Vendita/affitto, ritiro dalla Vendita/affito o cambio del prezzo o altra condizione, senza avviso preliminare.