AAA Monaco Town & Sea Immobilier
8 boulevard des Moulins
98000 Monaco
Tel : +377 97 77 07 77
info@town-sea.com
www.town-sea.com

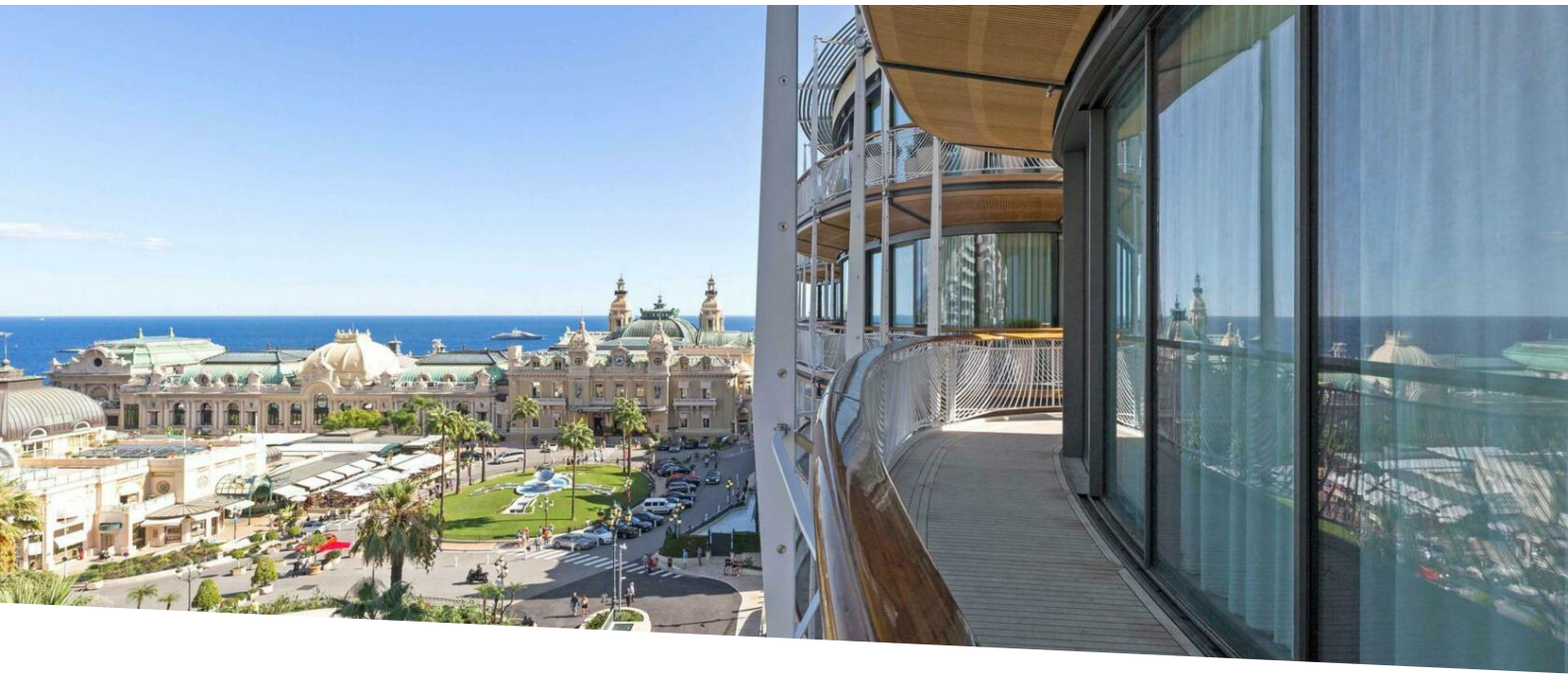

ONE MONTE CARLO - TRIPLEX CON PISCINA

Affitto

190 000 € / mese

Tipo di proprietà **Appartamento**	*Stanze* **6**
Edificio **One Monte-Carlo**	*Quartiere* **Carré d'Or**
Superficie abitabile **420 m²**	*Superficie terrazza* **279 m²**
Superficie totale **699 m²**	*Camere* **4**
Bagni **4**	*Parcheggi* **4**
Cantina **1**	*Data di liberazione* **15 JUILLET 2024**
Rif. **LA-14022024OM**	

ECCEZIONALE PROPRIETÀ DISPONIBILE PER L'AFFITTO NEL CUORE DEL CARRÉ D'OR

In un complesso residenziale di altissimo standing con servizio di portineria e parcheggio custodito 24 ore su 24, accesso per i residenti alla piscina e alla sala fitness dell'Hôtel de Paris o delle Thermes Marins e oltre all'affitto di una camera-servizi dell'Hotel de Paris (pulizia, lavanderia, pasti...)

Proponiamo in affitto, un appartamento triplex con terrazza sul tetto.

Questa eccezionale proprietà offre servizi di lusso con finiture di alto livello, composta da 4 camere da letto con bagno en-suite e spogliatoi, un ampio salone doppio, una sala da pranzo e una cucina indipendente

Questo documento non rappresenta un'offerta o un contratto. Tutte le misure, superfici e distanze sono approssimative. Le descrizioni e planimetrie sono date a titolo indicativo e la loro esattezza non è garantita. Le fotografie mostrano solo alcune parti della proprietà alla data in cui son state fatte. L'offerta di Vendita è valida salvo in caso di Vendita/affitto, ritiro dalla Vendita/affito o cambio del prezzo o altra condizione, senza avviso preliminare.

completamente attrezzata.

La terrazza panoramica è composta da una magnifica piscina con vista sulla Place du Casino, oltre a sauna e solarium.

Completano la proprietà 4 posti auto e una cantina.

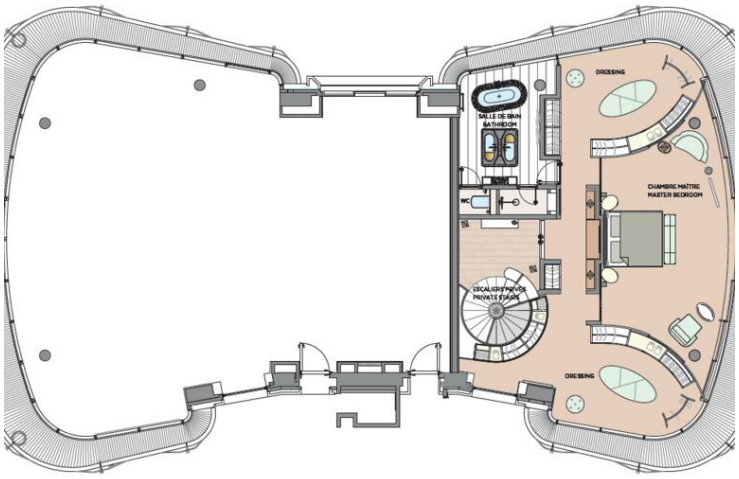

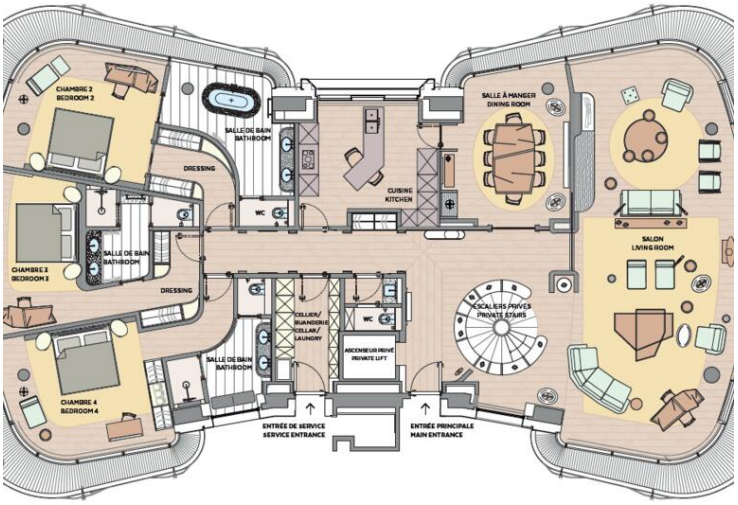

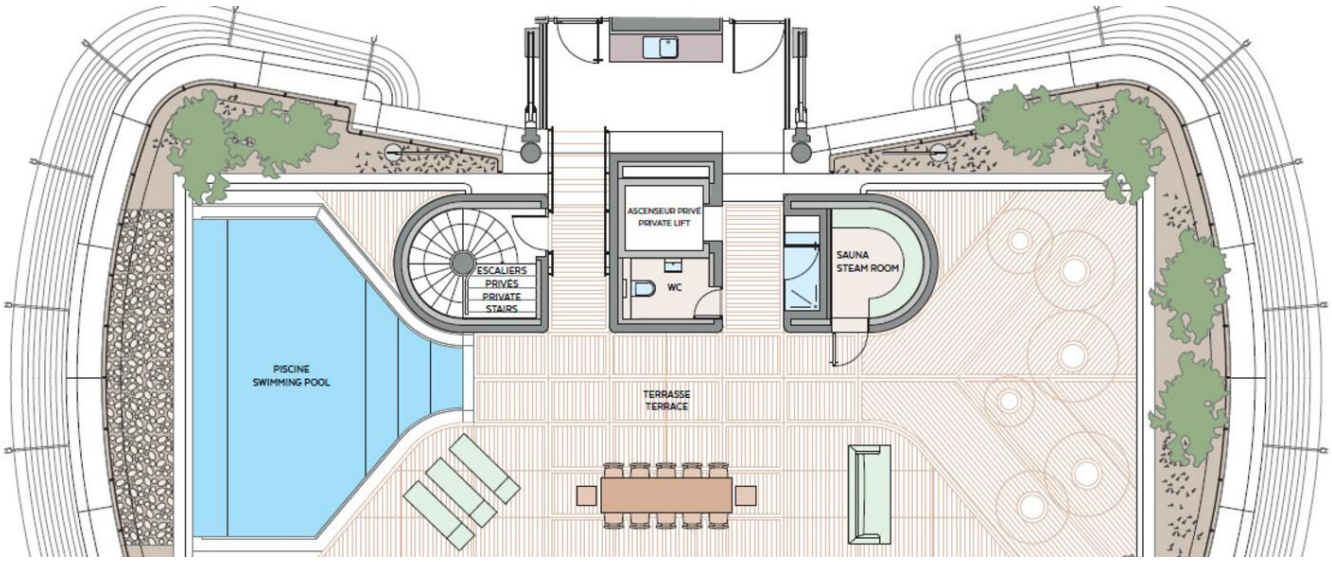

Questo documento non rappresenta un'offerta o un contratto. Tutte le misure, superfici e distanze sono approssimative. Le descrizioni e planimetrie sono date a titolo indicativo e la loro esattezza non è garantita. Le fotografie mostrano solo alcune parti della proprietà alla data in cui son state fatte. L'offerta di Vendita è valida salvo in caso di Vendita/affitto, ritiro dalla Vendita/affito o cambio del prezzo o altra condizione, senza avviso preliminare.