AGENCE CONTINENTALE
REAL ESTATE MONACO

Agence Continentale
19, boulevard des Moulins
98000 Monaco
Emma Ruspantini
Tel : +377 6 40 61 13 70/+377 93 50 54 64
emma@continentale.mc
www.continentale.mc

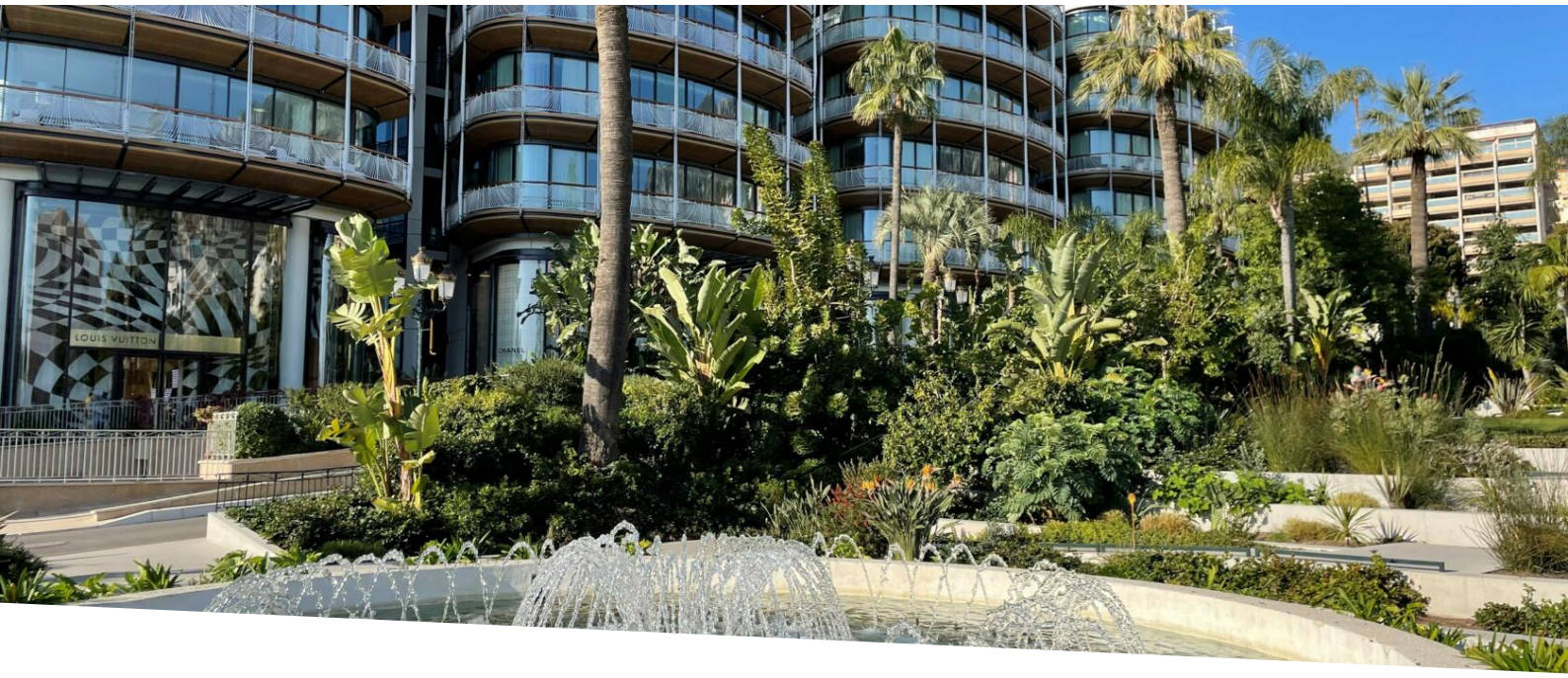

Triplex con piscina - One Monte-Carlo

Affitto

190 000 € / mese

Tipo di proprietà **Appartamento**	*Stanze* **6**
Edificio **One Monte-Carlo**	*Quartiere* **Carré d'Or**
Superficie abitabile **420 m²**	*Superficie terrazza* **279 m²**
Superficie totale **699 m²**	*Camere* **5**
Parcheggi **4**	*Cantina* **1**
Livello **5ème, 6ème et 7ème**	*Condizione* **Servizi lussuosi**
Data di liberazione **15 juillet 2024**	*Rif.* **ACL_OM_D4**

Appartamento eccezionale, terrazza sul tetto con piscina sulla Place du Casino, servizio di portineria e parcheggio custodito 24 ore su 24, 7 giorni su 7, 2 accessi alla piscina e alla sala fitness delle Thermes Marins.

Questo documento non rappresenta un'offerta o un contratto. Tutte le misure, superfici e distanze sono approssimative. Le descrizioni e planimetrie sono date a titolo indicativo e la loro esattezza non è garantita. Le fotografie mostrano solo alcune parti della proprietà alla data in cui son state fatte. L'offerta di Vendita è valida salvo in caso di Vendita/affitto, ritiro dalla Vendita/affito o cambio del prezzo o altra condizione, senza avviso preliminare.

Agence Continentale
Emma Ruspantini
Tel : +377 6 40 61 13 70/+377 93 50 54 64
emma@continentale.mc
www.continentale.mc

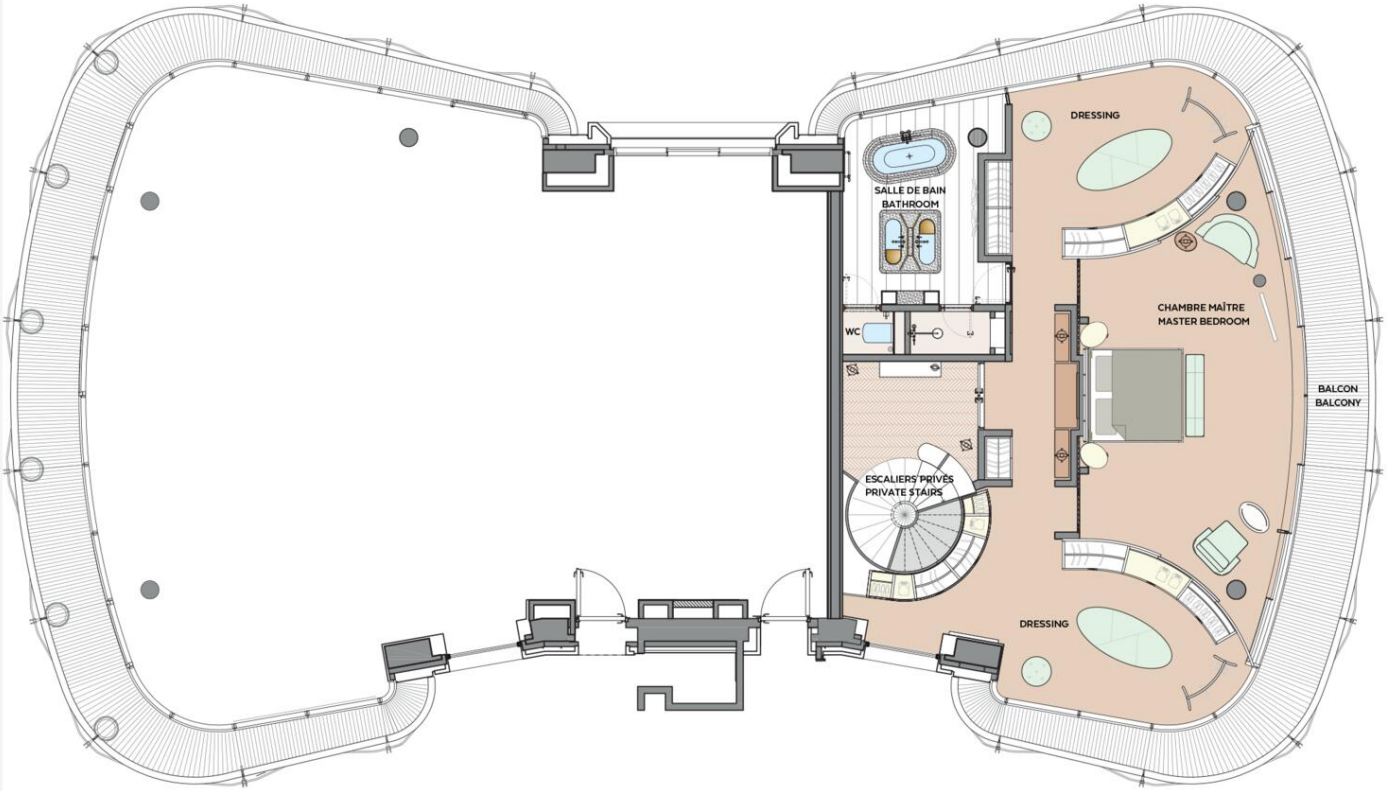

Questo documento non rappresenta un'offerta o un contratto. Tutte le misure, superfici e distanze sono approssimative. Le descrizioni e planimetrie sono date a titolo indicativo e la loro esattezza non è garantita. Le fotografie mostrano solo alcune parti della proprietà alla data in cui son state fatte. L'offerta di Vendita è valida salvo in caso di Vendita/affitto, ritiro dalla Vendita/affito o cambio del prezzo o altra condizione, senza avviso preliminare.

AGENCE CONTINENTALE
REAL ESTATE MONACO

Agence Continentale
Emma Ruspantini
Tel : +377 6 40 61 13 70/+377 93 50 54 64
emma@continentale.mc
www.continentale.mc

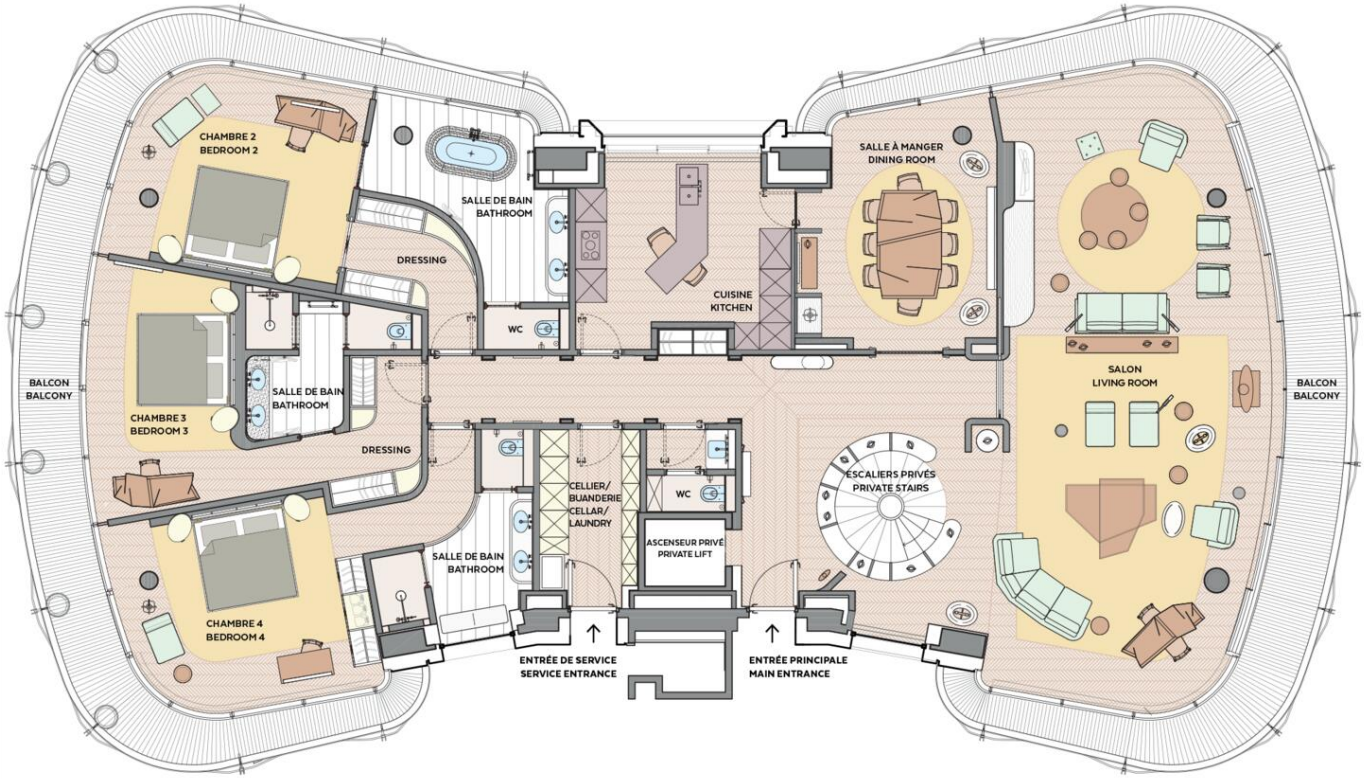

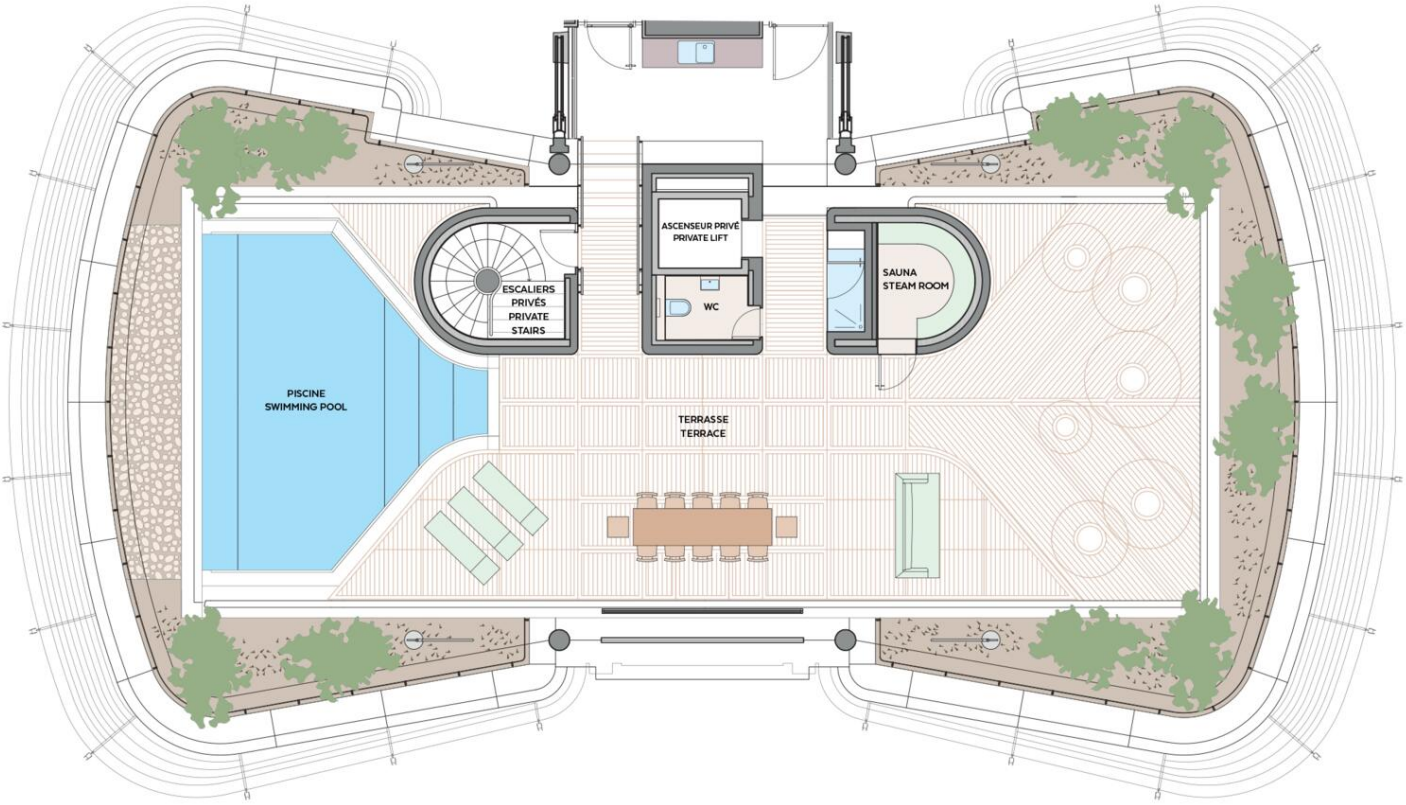

Questo documento non rappresenta un'offerta o un contratto. Tutte le misure, superfici e distanze sono approssimative. Le descrizioni e planimetrie sono date a titolo indicativo e la loro esattezza non è garantita. Le fotografie mostrano solo alcune parti della proprietà alla data in cui son state fatte. L'offerta di Vendita è valida salvo in caso di Vendita/affitto, ritiro dalla Vendita/affito o cambio del prezzo o altra condizione, senza avviso preliminare.