Izadora Realty
2 Rue du Gabian
98000 Monaco
Tel : +377 6 07 93 35 04
laurent@izadora-group.com
www.izadora-group.com/realty

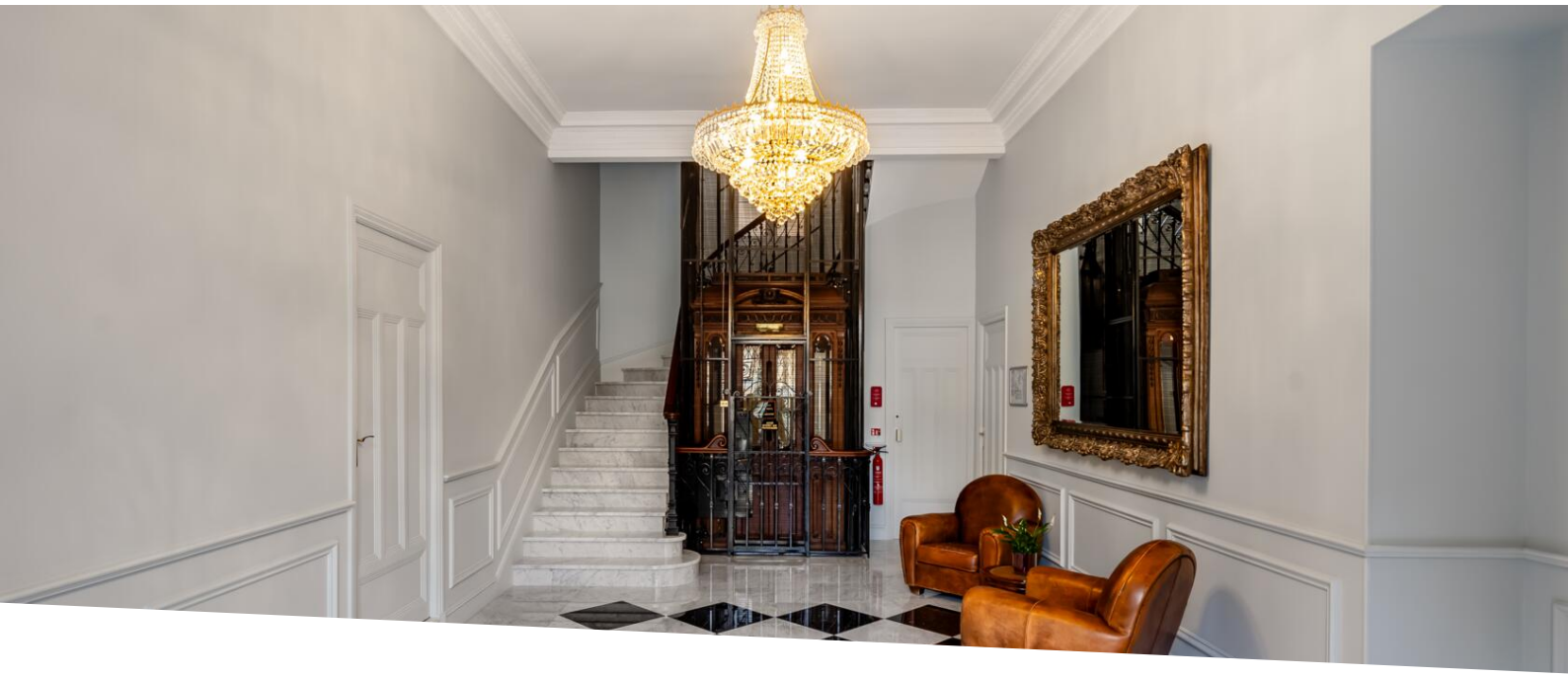

Vendita

8 900 000 €

Tipo di proprietà **Appartamento**	*Stanze* **5 stanze**	*Edificio* **Villa Angeline**	*Quartiere* **La Rousse - Saint Roman**
Superficie abitabile **187,30 m²**	*Superficie terrazza* **35,90 m²**	*Superficie totale* **223,20 m²**	*Camere* **3**
Bagni **2**	*Cantina* **1**	*Box* **1**	*Livello* **1**
Costi annuali **11 000 €**	*Condizione* **Ristrutturato**	*Lois* **Loi 887**	*Rif.* **IZAD14**

Questo documento non rappresenta un'offerta o un contratto. Tutte le misure, superfici e distanze sono approssimative. Le descrizioni e planimetrie sono date a titolo indicativo e la loro esattezza non è garantita. Le fotografie mostrano solo alcune parti della proprietà alla data in cui son state fatte. L'offerta di Vendita è valida salvo in caso di Vendita/affitto, ritiro dalla Vendita/affito o cambio del prezzo o altra condizione, senza avviso preliminare.

Izadora Realty
Tel : +377 6 07 93 35 04
laurent@izadora-group.com
www.izadora-group.com/realty

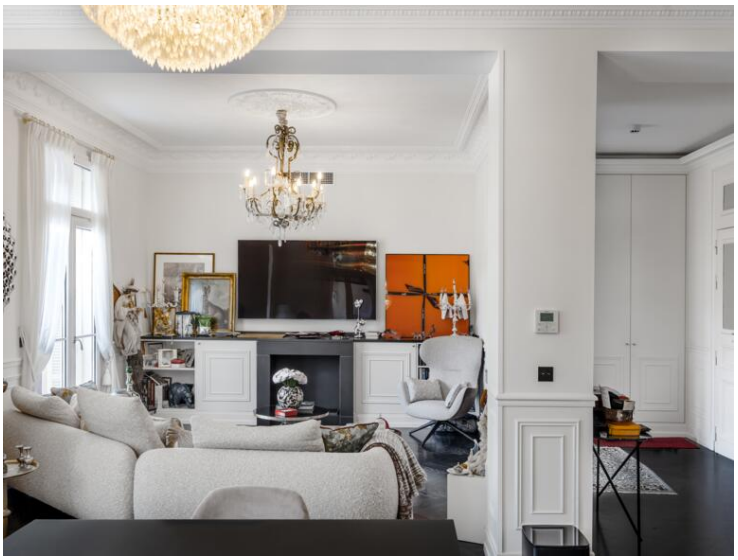

Questo documento non rappresenta un'offerta o un contratto. Tutte le misure, superfici e distanze sono approssimative. Le descrizioni e planimetrie sono date a titolo indicativo e la loro esattezza non è garantita. Le fotografie mostrano solo alcune parti della proprietà alla data in cui son state fatte. L'offerta di Vendita è valida salvo in caso di Vendita/affitto, ritiro dalla Vendita/affito o cambio del prezzo o altra condizione, senza avviso preliminare.

Izadora Realty
Tel : +377 6 07 93 35 04
laurent@izadora-group.com
www.izadora-group.com/realty

Questo documento non rappresenta un'offerta o un contratto. Tutte le misure, superfici e distanze sono approssimative. Le descrizioni e planimetrie sono date a titolo indicativo e la loro esattezza non è garantita. Le fotografie mostrano solo alcune parti della proprietà alla data in cui son state fatte. L'offerta di Vendita è valida salvo in caso di Vendita/affitto, ritiro dalla Vendita/affito o cambio del prezzo o altra condizione, senza avviso preliminare.

Izadora Realty
Tel : +377 6 07 93 35 04
laurent@izadora-group.com
www.izadora-group.com/realty

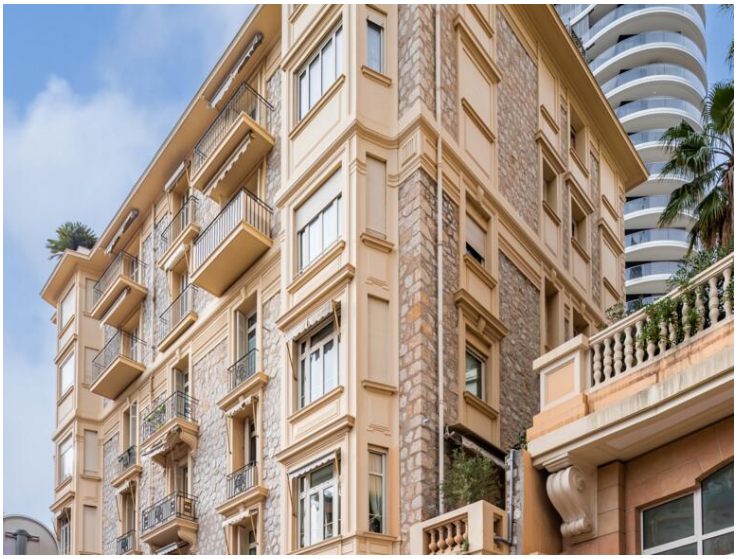

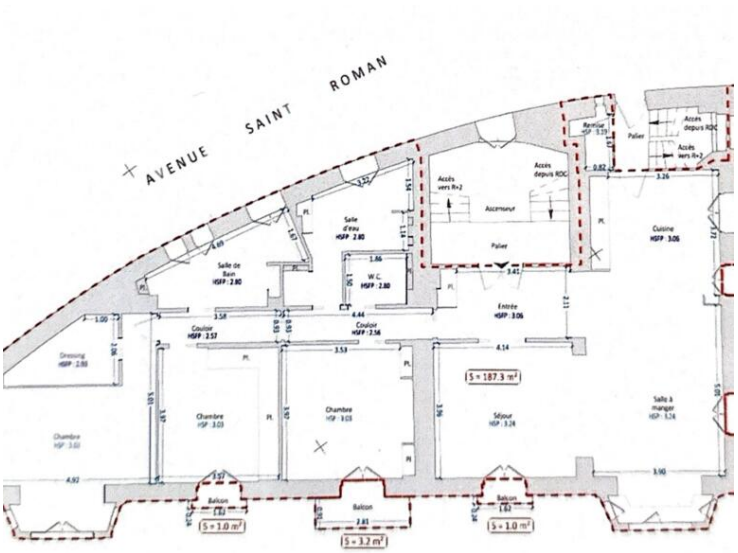

Questo documento non rappresenta un'offerta o un contratto. Tutte le misure, superfici e distanze sono approssimative. Le descrizioni e planimetrie sono date a titolo indicativo e la loro esattezza non è garantita. Le fotografie mostrano solo alcune parti della proprietà alla data in cui son state fatte. L'offerta di Vendita è valida salvo in caso di Vendita/affitto, ritiro dalla Vendita/affito o cambio del prezzo o altra condizione, senza avviso preliminare.