B&C Monaco Properties
13 Bd Princesse Charlotte
98000 Monaco
Tel : +33 6 10 12 40 74
contact@bc-monacoproperties.com
bc-monacoproperties.com

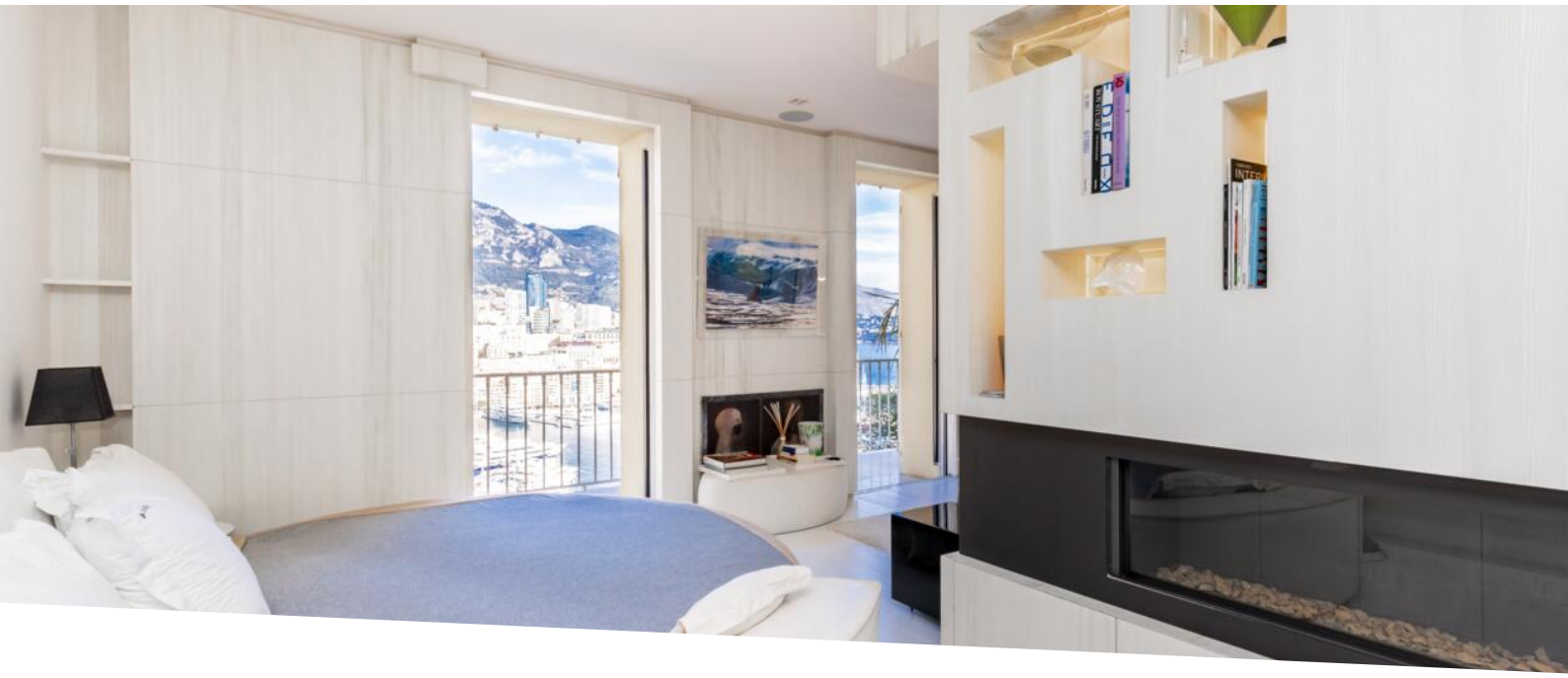

AMPIO LOFT CON VISTA PORT HERCULE

Vendita

5 500 000 €

Tipo di proprietà **Appartamento**	*Stanze* **2 stanze**
Quartiere **Monaco-Ville**	*Città* **Monaco**
Paese **Monaco**	*Superficie abitabile* **80 m²**
Superficie terrazza **5 m²**	*Superficie totale* **85 m²**
Camera **1**	*Bagno* **1**
Livello **2**	*Condizione* **Servizi lussuosi**
Data di liberazione **Sous peu**	*Lois* **Libre de loi**
Rif. **VB-28-23**	

Monaco Ville è il quartiere più antico del Principato, comunemente conosciuto anche come la "Rocca di Monaco" o anche, localmente, "la Rocca". Riunisce la maggior parte delle istituzioni politiche del paese: il Palazzo del Principe, il municipio, il governo, il Consiglio Nazionale (Parlamento di Monaco), il consiglio comunale e i tribunali.

Rara opportunità di acquistare un appartamento sui bastioni di Monaco con una vista spettacolare su Port Hercule e sul Principato.

A pochi passi dal Palazzo del Principe, l'appartamento offre una notevole qualità della vita. In assoluta calma, lontano dal trambusto del Carré d'Or, l'appartamento sedurrà sicuramente gli ospiti che desiderano godersi la pienezza della Rocca.

Questo documento non rappresenta un'offerta o un contratto. Tutte le misure, superfici e distanze sono approssimative. Le descrizioni e planimetrie sono date a titolo indicativo e la loro esattezza non è garantita. Le fotografie mostrano solo alcune parti della proprietà alla data in cui son state fatte. L'offerta di Vendita è valida salvo in caso di Vendita/affitto, ritiro dalla Vendita/affito o cambio del prezzo o altra condizione, senza avviso preliminare.

L'appartamento è attualmente un loft molto grande e viene venduto con un progetto di ristrutturazione completa per trasformarlo in un appartamento di 2 o 3 locali.

L'appartamento ha una lunga terrazza.

Questo documento non rappresenta un'offerta o un contratto. Tutte le misure, superfici e distanze sono approssimative. Le descrizioni e planimetrie sono date a titolo indicativo e la loro esattezza non è garantita. Le fotografie mostrano solo alcune parti della proprietà alla data in cui son state fatte. L'offerta di Vendita è valida salvo in caso di Vendita/affitto, ritiro dalla Vendita/affito o cambio del prezzo o altra condizione, senza avviso preliminare.

Questo documento non rappresenta un'offerta o un contratto. Tutte le misure, superfici e distanze sono approssimative. Le descrizioni e planimetrie sono date a titolo indicativo e la loro esattezza non è garantita. Le fotografie mostrano solo alcune parti della proprietà alla data in cui son state fatte. L'offerta di Vendita è valida salvo in caso di Vendita/affitto, ritiro dalla Vendita/affito o cambio del prezzo o altra condizione, senza avviso preliminare.

Questo documento non rappresenta un'offerta o un contratto. Tutte le misure, superfici e distanze sono approssimative. Le descrizioni e planimetrie sono date a titolo indicativo e la loro esattezza non è garantita. Le fotografie mostrano solo alcune parti della proprietà alla data in cui son state fatte. L'offerta di Vendita è valida salvo in caso di Vendita/affitto, ritiro dalla Vendita/affito o cambio del prezzo o altra condizione, senza avviso preliminare.