Harroch Real Estate Monaco
2, rue de la Turbie
98000 Monaco
Tel : +377 97 97 31 08
Fax : +377 97 97 31 09
info@harrochrealestate.com
www.harrochrealestate.com

Condamine - Pareti commerciali in vendita

Vendita professionale — 2 350 000 €

Tipo di proprietà **Locale**	*Stanze* **Openspace**
Quartiere **Condamine**	*Città* **Monaco**
Paese **Monaco**	*Superficie terrazza* **12 m²**
Superficie totale **100 m²**	*Livello* **Rdc + -1**
Condizione **Buono stato**	*Data di liberazione* **libre**
Rif. **HHV311024**	

Locali spaziosi - gratuiti - tutti i negozi (tranne la ristorazione)

Situato in rue de Millo, nel cuore di La Condamine, offriamo queste pareti libere con una superficie totale di 100 m2 di cui 12 m2 di terrazza.

-L'ingresso al piano terra dell'edificio ci porta alla scala che porta al livello -1 e al terrazzo (con possibilità di coprirlo)

-Il piano seminterrato è composto da un open-space con ingresso indipendente e un servizio igienico.

Sono consentite tutte le attività ad eccezione del catering.

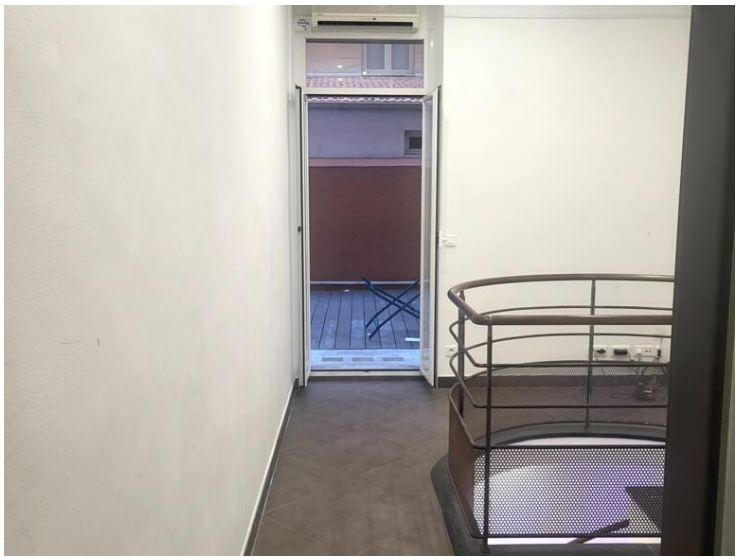

Questo documento non rappresenta un'offerta o un contratto. Tutte le misure, superfici e distanze sono approssimative. Le descrizioni e planimetrie sono date a titolo indicativo e la loro esattezza non è garantita. Le fotografie mostrano solo alcune parti della proprietà alla data in cui son state fatte. L'offerta di Vendita è valida salvo in caso di Vendita/affitto, ritiro dalla Vendita/affito o cambio del prezzo o altra condizione, senza avviso preliminare.

Harroch Real Estate Monaco
Tel : +377 97 97 31 08
Fax : +377 97 97 31 09
info@harrochrealestate.com
www.harrochrealestate.com

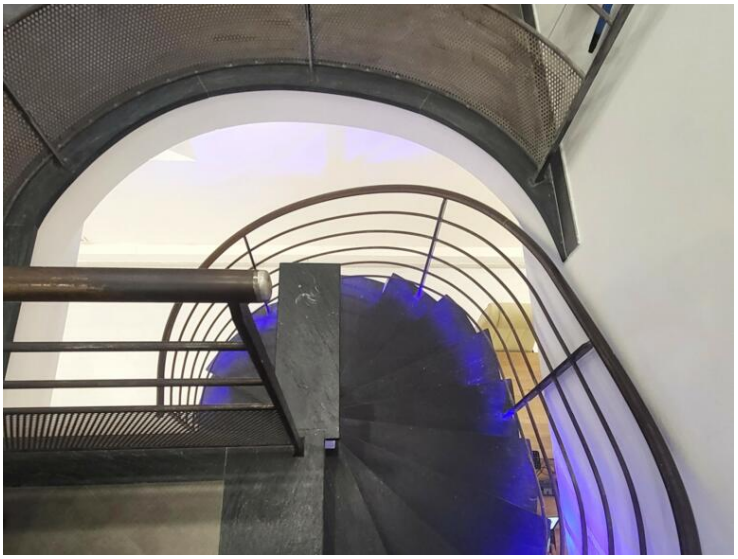

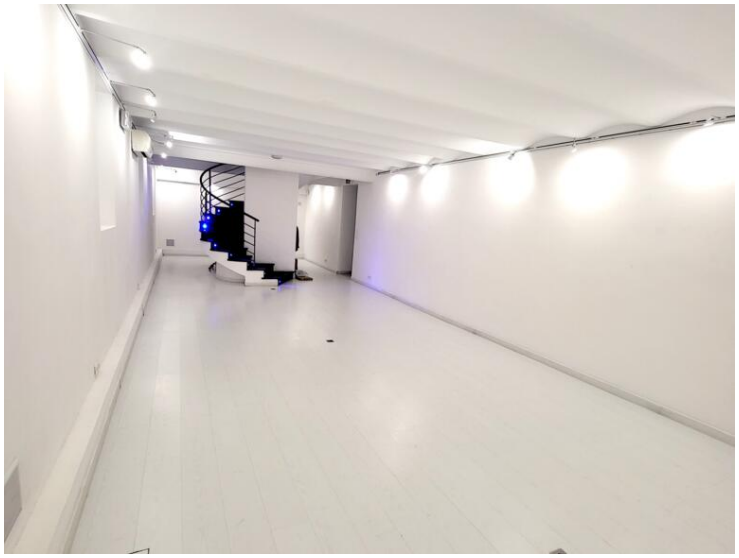

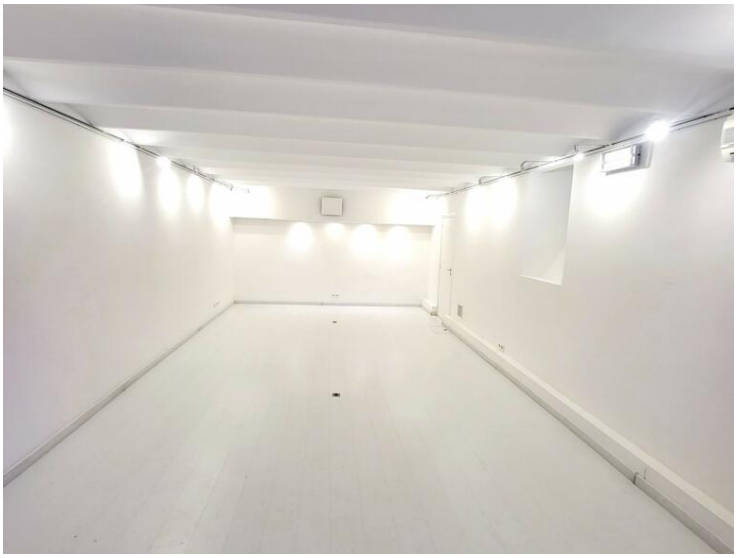

Questo documento non rappresenta un'offerta o un contratto. Tutte le misure, superfici e distanze sono approssimative. Le descrizioni e planimetrie sono date a titolo indicativo e la loro esattezza non è garantita. Le fotografie mostrano solo alcune parti della proprietà alla data in cui son state fatte. L'offerta di Vendita è valida salvo in caso di Vendita/affitto, ritiro dalla Vendita/affito o cambio del prezzo o altra condizione, senza avviso preliminare.