Valeri Agency
7 Avenue des Papalins
98000 Monaco
Tel : +377 92 16 16 32
contact@valeri-agency.com
www.valeri-agency.com

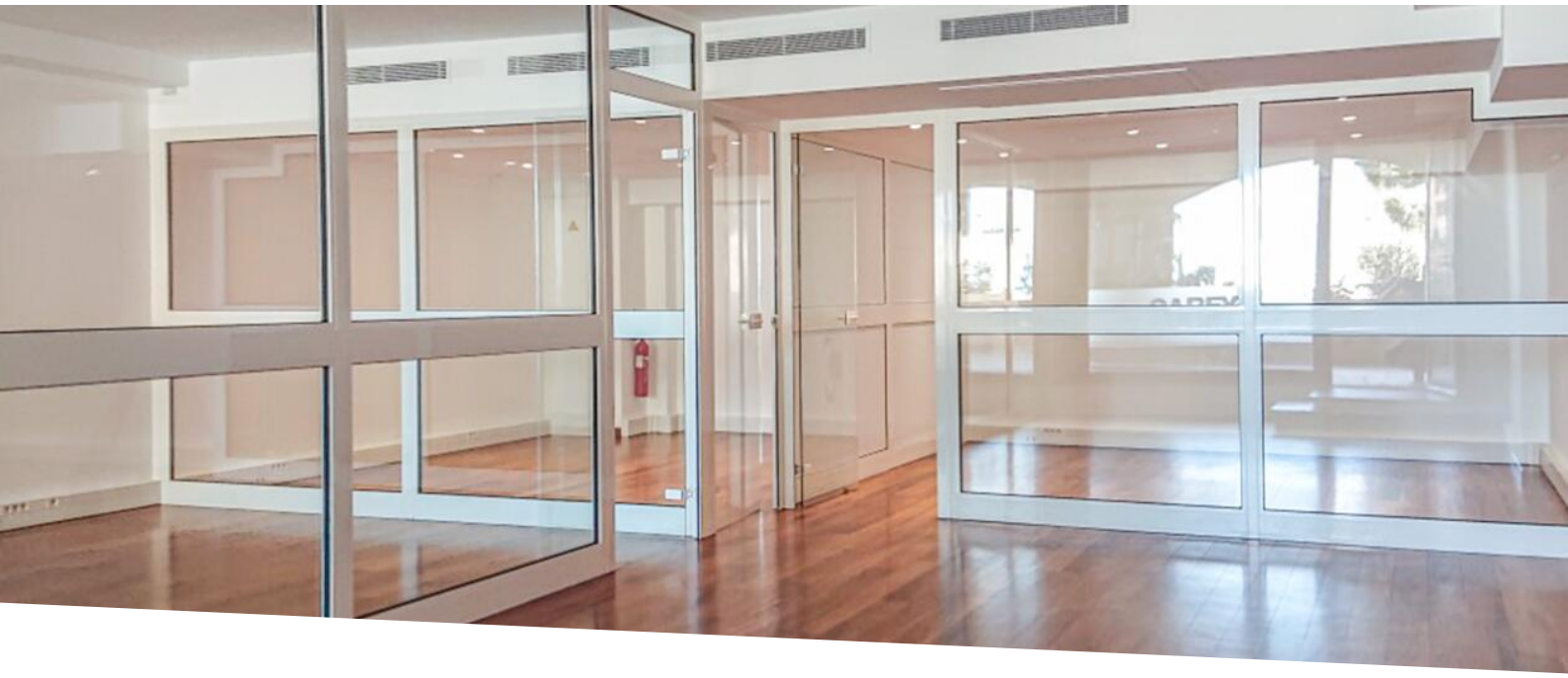

PORTO DI FONTVIEILLE - UFFICIO - PERFETTE CONDIZIONI

Vendita professionale

3 710 000 €

Tipo di proprietà **Ufficio**	*Stanze* **-**
Edificio **Raphael**	*Quartiere* **Fontvieille**
Superficie abitabile **94 m²**	*Livello* **Piano terra**
Condizione **Ristrutturato**	*Data di liberazione* **14/09/2024**
Rif. **V1479**	

Nel quartiere di Fontvieille, ufficio attraente in una zona residenziale pedonale con vista sui giardini e a due passi dal porto.

Situato nei pressi del porto di Fontvieille e vicino a tutti i servizi (trasporti, negozi locali, scuole, parcheggi, ecc.). L'ufficio, in perfette condizioni con pavimenti in parquet e un'ampia vetrina, è composto da una stanza principale divisa in due, un corridoio e un bagno.

La residenza beneficia di un servizio di reperibilità con ricezione di pacchi, di regolari turni di sicurezza e di servizi su chiamata (aria condizionata, riscaldamento, ecc.).

Affittato 7000€ / mese, tasse e spese escluse.

Questo documento non rappresenta un'offerta o un contratto. Tutte le misure, superfici e distanze sono approssimative. Le descrizioni e planimetrie sono date a titolo indicativo e la loro esattezza non è garantita. Le fotografie mostrano solo alcune parti della proprietà alla data in cui son state fatte. L'offerta di Vendita è valida salvo in caso di Vendita/affitto, ritiro dalla Vendita/affito o cambio del prezzo o altra condizione, senza avviso preliminare.

Valeri Agency
Tel : +377 92 16 16 32
contact@valeri-agency.com
www.valeri-agency.com

Questo documento non rappresenta un'offerta o un contratto. Tutte le misure, superfici e distanze sono approssimative. Le descrizioni e planimetrie sono date a titolo indicativo e la loro esattezza non è garantita. Le fotografie mostrano solo alcune parti della proprietà alla data in cui son state fatte. L'offerta di Vendita è valida salvo in caso di Vendita/affitto, ritiro dalla Vendita/affito o cambio del prezzo o altra condizione, senza avviso preliminare.

Valeri Agency
Tel : +377 92 16 16 32
contact@valeri-agency.com
www.valeri-agency.com

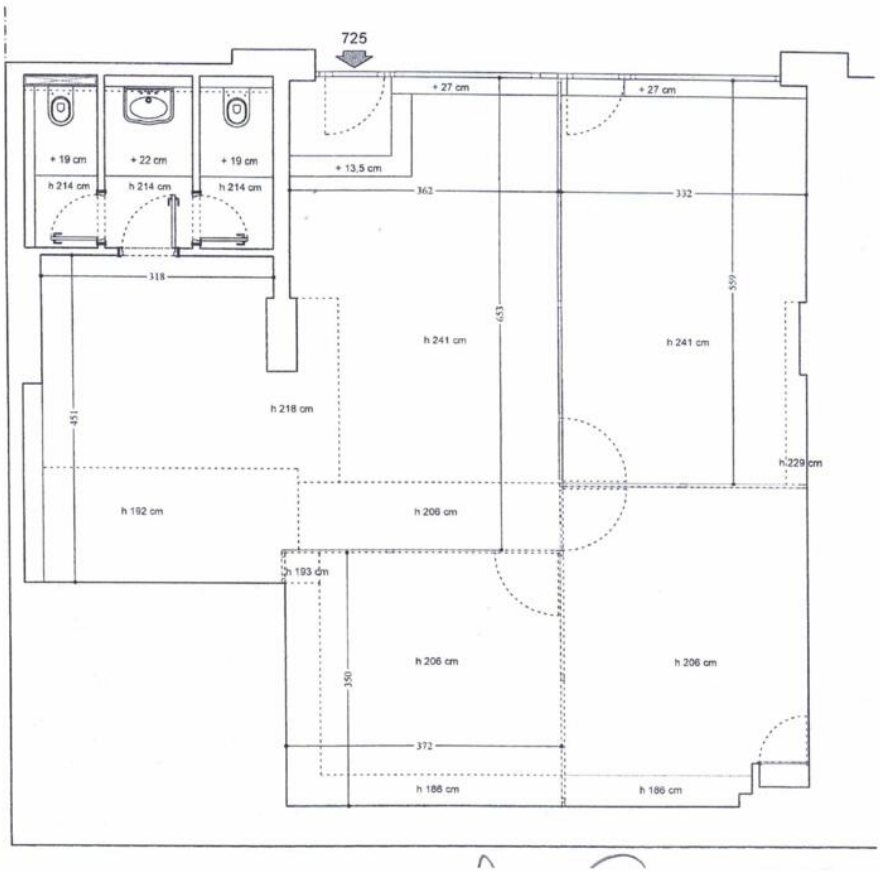

Questo documento non rappresenta un'offerta o un contratto. Tutte le misure, superfici e distanze sono approssimative. Le descrizioni e planimetrie sono date a titolo indicativo e la loro esattezza non è garantita. Le fotografie mostrano solo alcune parti della proprietà alla data in cui son state fatte. L'offerta di Vendita è valida salvo in caso di Vendita/affitto, ritiro dalla Vendita/affito o cambio del prezzo o altra condizione, senza avviso preliminare.