Roc Agency
28, rue Comte Felix Gastaldi
98000 Monaco
Tel : +377 93 25 35 20
jyl@rocagency.com
www.rocagency.com

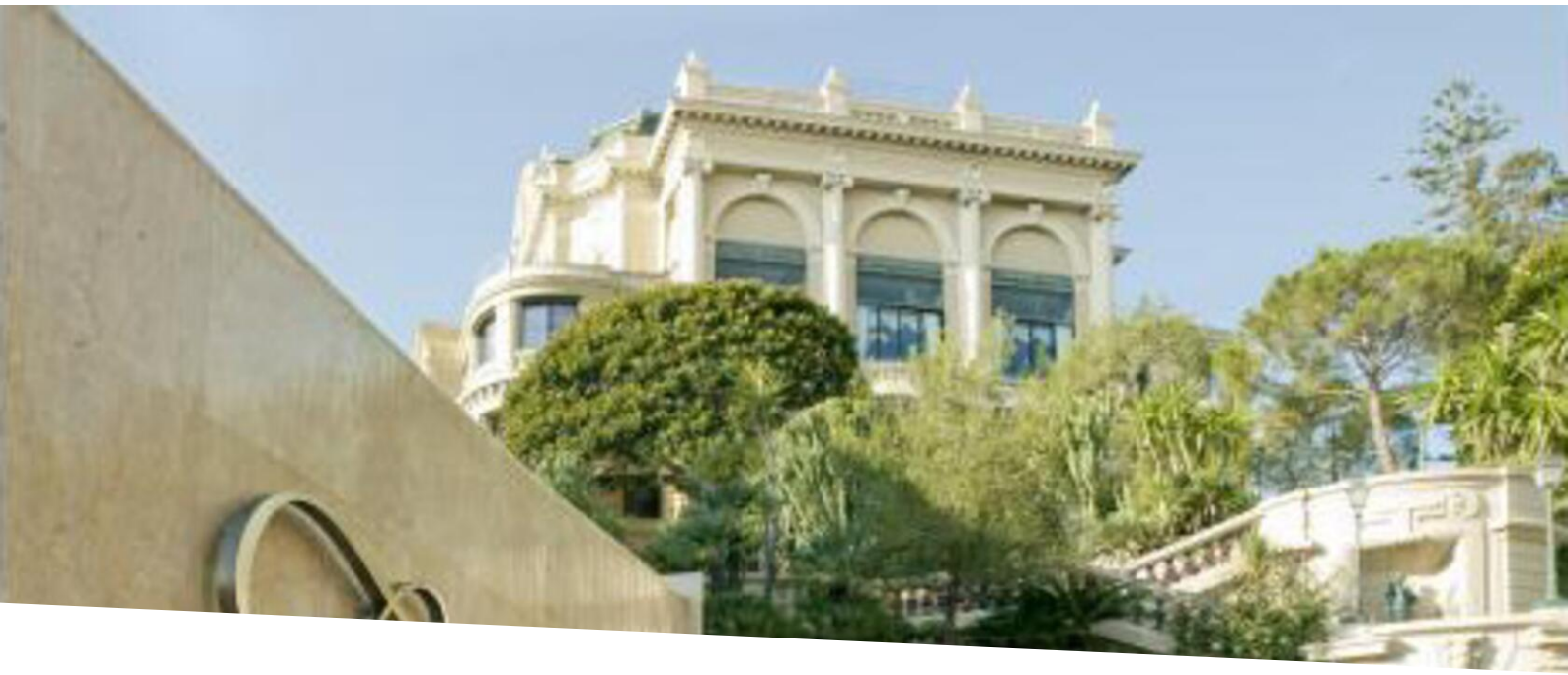

Appartamento e alloggio in affitto, 2 CAMERE VISTA MARE

Affitto arredato

16 750 € / mese

Tipo di proprietà **Appartamento**	*Stanze* **2 stanze**
Edificio **Fairmont Résidence**	*Quartiere* **Carré d'Or**
Superficie abitabile **70 m²**	*Superficie terrazza* **10 m²**
Superficie totale **80 m²**	*Camera* **1**
Bagno **1**	*Condizione* **Ristrutturato**
Ammobiliato **Si**	*Data di liberazione* **01/10/2023**
Rif. **TK250923**	

I prestigiosi appartamenti del Fairmont Monte Carlo sono ora disponibili per l'affitto annuale, offrendo un'opportunità unica di risiedere nel centro di Monaco

RESIDENZE AMMOBILIATE FAIRMONT MONTE-CARLO
2 camere arredate, vista mare
COMPLETAMENTE RISTRUTTURATO
NOLEGGIO SOLO TUTTO L'ANNO
Affitto 16.750 € / mese

L'appartamento di 2 locali (+/- 80m²) ha una cucina completamente attrezzata.

Questo documento non rappresenta un'offerta o un contratto. Tutte le misure, superfici e distanze sono approssimative. Le descrizioni e planimetrie sono date a titolo indicativo e la loro esattezza non è garantita. Le fotografie mostrano solo alcune parti della proprietà alla data in cui son state fatte. L'offerta di Vendita è valida salvo in caso di Vendita/affitto, ritiro dalla Vendita/affito o cambio del prezzo o altra condizione, senza avviso preliminare.

Roc Agency
Tel : +377 93 25 35 20
jyl@rocagency.com
www.rocagency.com

Sono inclusi nel prezzo di affitto: pulizia giornaliera dell'appartamento (stoviglie non sono fatte), fornitura di biancheria, acqua, elettricità, aria condizionata, assicurazione multirischio, abbonamento TV a 102 canali, uso gratuito di WI-FI ...

Accesso gratuito alla piscina, al fitness e al solarium.

20% di sconto su spese di cibo e bevande, lavanderia e altri servizi alberghieri...

Parcheggio a pagamento.

AMMOBILIATO

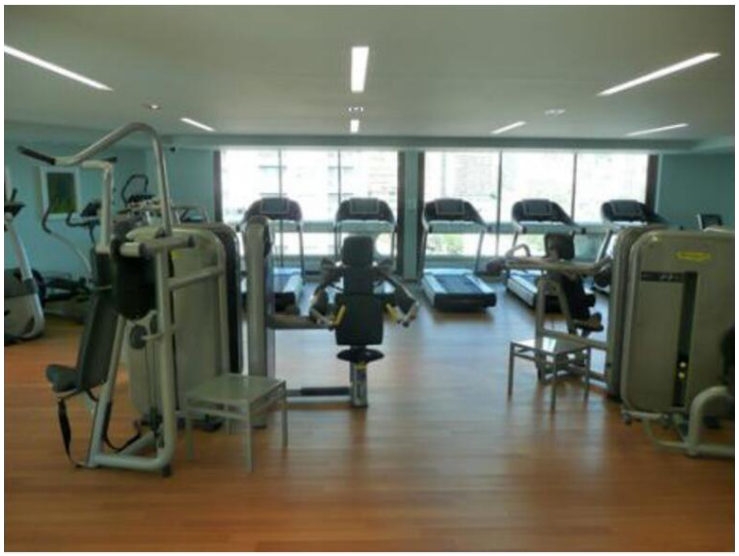

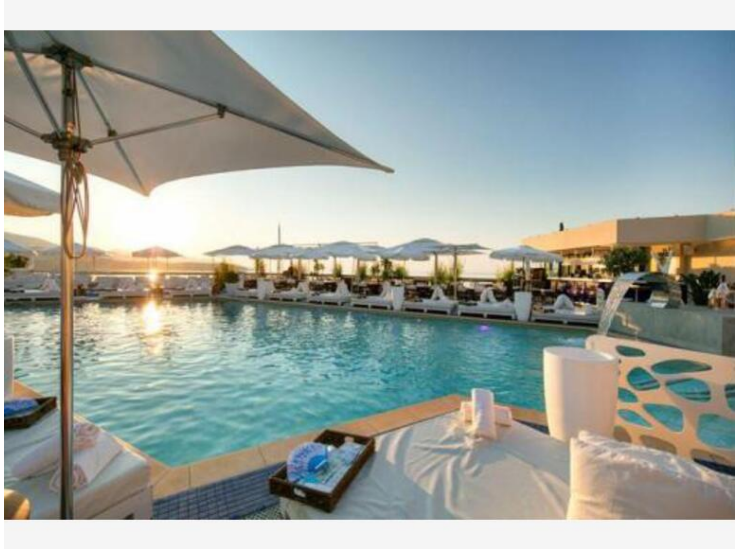

Questo documento non rappresenta un'offerta o un contratto. Tutte le misure, superfici e distanze sono approssimative. Le descrizioni e planimetrie sono date a titolo indicativo e la loro esattezza non è garantita. Le fotografie mostrano solo alcune parti della proprietà alla data in cui son state fatte. L'offerta di Vendita è valida salvo in caso di Vendita/affitto, ritiro dalla Vendita/affito o cambio del prezzo o altra condizione, senza avviso preliminare.

Roc Agency
Tel : +377 93 25 35 20
jyl@rocagency.com
www.rocagency.com

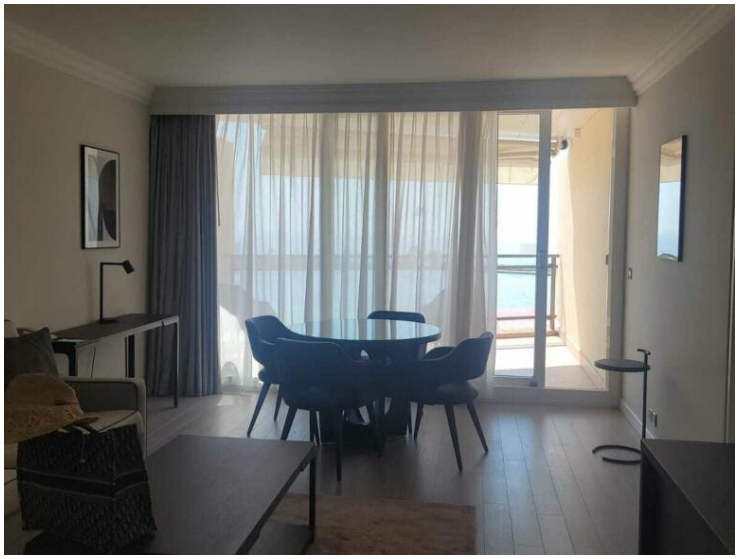

Questo documento non rappresenta un'offerta o un contratto. Tutte le misure, superfici e distanze sono approssimative. Le descrizioni e planimetrie sono date a titolo indicativo e la loro esattezza non è garantita. Le fotografie mostrano solo alcune parti della proprietà alla data in cui son state fatte. L'offerta di Vendita è valida salvo in caso di Vendita/affitto, ritiro dalla Vendita/affito o cambio del prezzo o altra condizione, senza avviso preliminare.