Harroch Real Estate Monaco
2, rue de la Turbie
98000 Monaco
Tél : +377 97 97 31 08
Fax : +377 97 97 31 09
info@harrochrealestate.com
www.harrochrealestate.com

Proche Carré d'Or 3 Pièces Monte-Carlo Bellevue Palace

Vente | Exclusivité | 3 700 000 €

Type de produit **Appartement**	*Nb. pièces* **3 pièces**
Immeuble **Bellevue Palace**	*Quartier* **Monte-Carlo**
Superficie habitable **80 m²**	*Salles de bains* **2**
Etage **3**	*Date de libération* **rapidement**
Ref. **H26112020H**	

Découvrez le raffinement ultime de la vie urbaine dans cet appartement bourgeois, refait à neuf, alliant élégance, confort et emplacement idéal.

Dans un charmant immeuble bourgeois, proche du Carré d'Or, nous vous proposons ce splendide appartement de 3 pièces principales, entièrement refait à neuf et bénéficiant, d'une cuisine équipée et meublée de la climatisation dans toutes les pièces, placards, 2 salles de douche, 2 belles chambres fonctionnelles. L'appartement est desservi par un ascenseur.

Ce document ne fait partie d'aucune offre ou contrat. Toutes mesures, surfaces et distances sont approximatives. Le descriptif et les plans ne sont donnés qu'à titre indicatif et leur exactitude n'est pas garantie. Les photographies ne montrent que certaines parties de la propriété. L'offre est valable sauf en cas de vente, retrait de vente, changement de prix ou d'autres conditions, sans préalable.

Harroch Real Estate Monaco
Tél : +377 97 97 31 08
Fax : +377 97 97 31 09
info@harrochrealestate.com
www.harrochrealestate.com

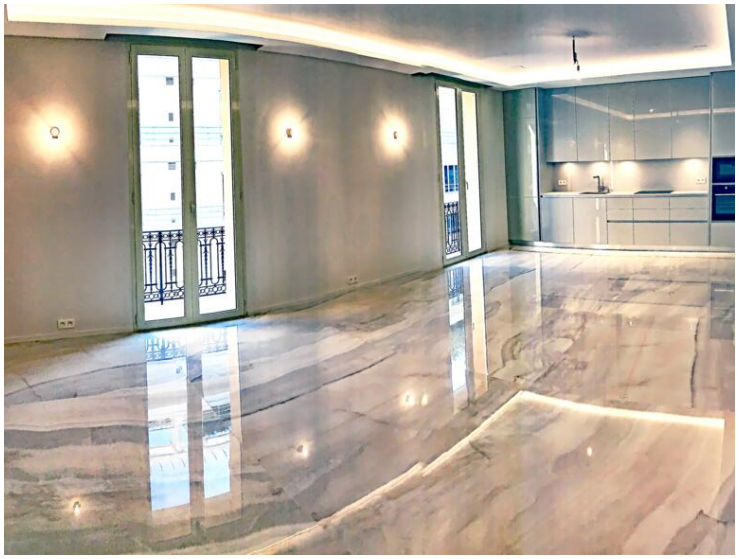

Ce document ne fait partie d'aucune offre ou contrat. Toutes mesures, surfaces et distances sont approximatives. Le descriptif et les plans ne sont donnés qu'à titre indicatif et leur exactitude n'est pas garantie. Les photographies ne montrent que certaines parties de la propriété. L'offre est valable sauf en cas de vente, retrait de vente, changement de prix ou d'autres conditions, sans préalable.

Harroch Real Estate Monaco
Tél : +377 97 97 31 08
Fax : +377 97 97 31 09
info@harrochrealestate.com
www.harrochrealestate.com

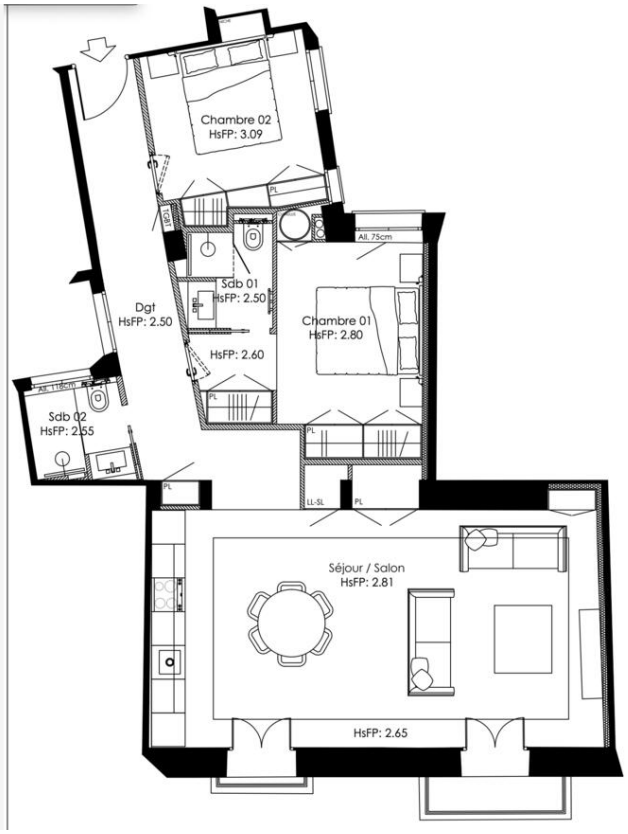

Ce document ne fait partie d'aucune offre ou contrat. Toutes mesures, surfaces et distances sont approximatives. Le descriptif et les plans ne sont donnés qu'à titre indicatif et leur exactitude n'est pas garantie. Les photographies ne montrent que certaines parties de la propriété. L'offre est valable sauf en cas de vente, retrait de vente, changement de prix ou d'autres conditions, sans préalable.