A.I.B.B. Real Estate
4 Rue R.P. Louis Frolla
98000 Monaco
Tél : +377 93 30 85 85
info@aibb.mc

IMMEUBLE DE STANDING - 3 pièces - TERRASSE - VUE MER.

Vente | Co-Exclusivité | 550 000 €

Type de produit **Appartement**	*Nb. pièces* **3 pièces**
Quartier **Tenao Inferieur**	*Ville* **Beausoleil**
Pays **France**	*Superficie habitable* **65,38 m²**
Superficie terrasse **4,31 m²**	*Superficie totale* **69,69 m²**
Chambres **2**	*Salle de bains* **1**
Parking **1**	*Cave* **1**
Box **1**	*Etage* **5**
Charges annuelles **2 000 €**	*Etat* **Bon état**
Date de libération **Immédiatement**	*Ref.* **IEL-06-23**

3P - VUE MER. Surplombant la Principauté de Monaco, dans un immeuble de standing

MMEUBLE DE STANDING - 3P - LOGGIA - VUE MER.

Ce document ne fait partie d'aucune offre ou contrat. Toutes mesures, surfaces et distances sont approximatives. Le descriptif et les plans ne sont donnés qu'à titre indicatif et leur exactitude n'est pas garantie. Les photographies ne montrent que certaines parties de la propriété. L'offre est valable sauf en cas de vente, retrait de vente, changement de prix ou d'autres conditions, sans préalable.

Surplombant la Principauté de Monaco, dans un immeuble de standing, ce superbe appartement de 3 pièces en parfait état, d'une superficie de 65,38 m2 habitable et d'une terrasse de 4.31 m2 exposée Sud ouest Ce bien se trouve en étage élevé, traversant et lumineux, il vous séduira par son agencement, et son calme. Une cave et parking box complète ce bien.

A voir Absolument,

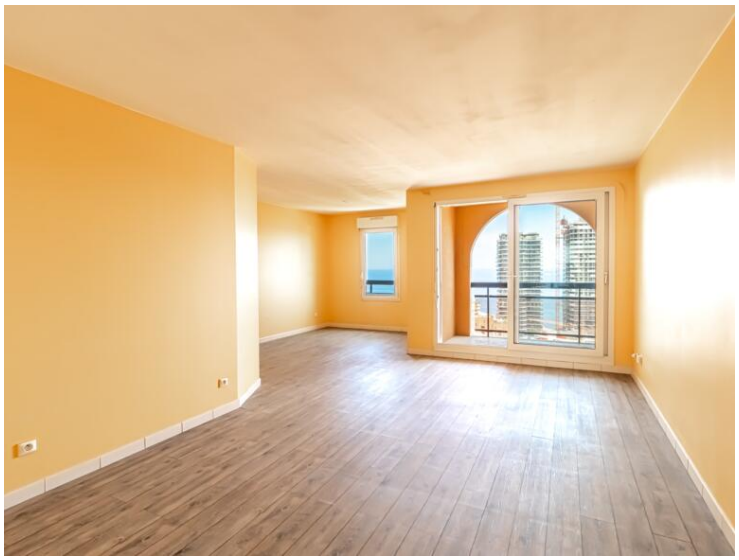

Ce document ne fait partie d'aucune offre ou contrat. Toutes mesures, surfaces et distances sont approximatives. Le descriptif et les plans ne sont donnés qu'à titre indicatif et leur exactitude n'est pas garantie. Les photographies ne montrent que certaines parties de la propriété. L'offre est valable sauf en cas de vente, retrait de vente, changement de prix ou d'autres conditions, sans préalable.

A.I.B.B. Real Estate
Tél : +377 93 30 85 85
info@aibb.mc

Diagnostique de Performances Énergétiques

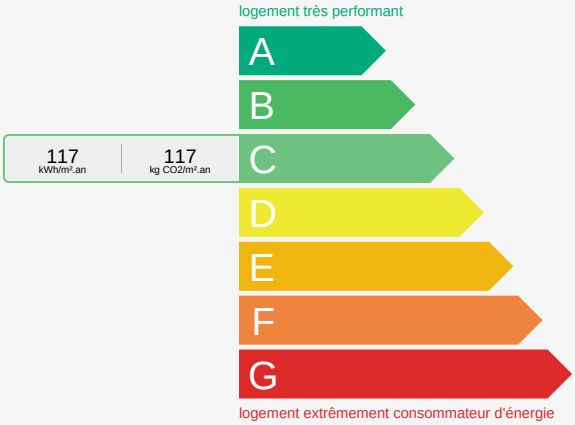

Ce document ne fait partie d'aucune offre ou contrat. Toutes mesures, surfaces et distances sont approximatives. Le descriptif et les plans ne sont donnés qu'à titre indicatif et leur exactitude n'est pas garantie. Les photographies ne montrent que certaines parties de la propriété. L'offre est valable sauf en cas de vente, retrait de vente, changement de prix ou d'autres conditions, sans préalable.