Powers Properties
8 Avenue Saint Laurent
98000 Monaco
Tél : +377 92 05 23 23
contact@powers.mc
www.powersproperties.mc

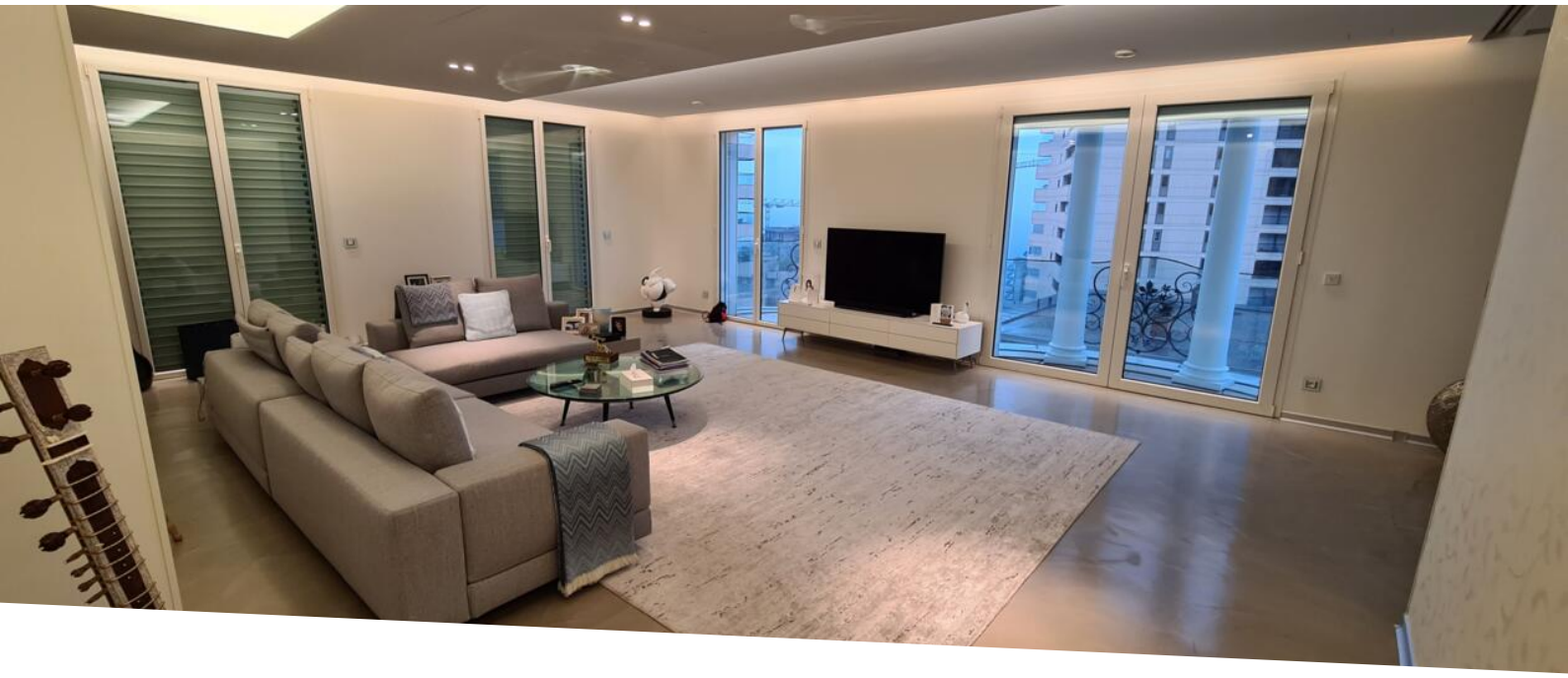

Carré d'Or - Appartement dans une Prestigieuse Résidence

Exclusivité

36 000 € / mois

Location

+ Charges : 5.400 €

Type de produit **Appartement**	*Nb. pièces* **3 pièces**	*Immeuble* **La Lestra**	*Quartier* **Carré d'Or**
Superficie totale **296,50 m²**	*Chambres* **2**	*Parkings* **2**	*Cave* **1**
Charges **5 400 €**	*Date de libération* **Immédiatement**	*Ref.* **PPMCL0039**	

Ce superbe appartement de 4 pièces offre des espaces confortables et d'exceptionnelles prestations au cœur du "Carré d'Or".

Aménagement : très beaux espaces salon et salle à manger avec balcons vue sur la mer, cuisine équipée avec appareils intégrés de qualité, chambre principale avec dressing avec éclairage automatique, salle de bain attenante avec douche et baignoire, une seconde chambre à coucher avec dressing/placards avec éclairage automatique, ainsi sa salle de douche attenante. Vous trouverez également une buanderie avec évier et des toilettes invités.

Une très grande cave multifonctions et deux places de parking complètent ce bien.

Ce document ne fait partie d'aucune offre ou contrat. Toutes mesures, surfaces et distances sont approximatives. Le descriptif et les plans ne sont donnés qu'à titre indicatif et leur exactitude n'est pas garantie. Les photographies ne montrent que certaines parties de la propriété. L'offre est valable sauf en cas de vente, retrait de vente, changement de prix ou d'autres conditions, sans préalable.

Powers Properties
Tél : +377 92 05 23 23
contact@powers.mc
www.powersproperties.mc

Ce document ne fait partie d'aucune offre ou contrat. Toutes mesures, surfaces et distances sont approximatives. Le descriptif et les plans ne sont donnés qu'à titre indicatif et leur exactitude n'est pas garantie. Les photographies ne montrent que certaines parties de la propriété. L'offre est valable sauf en cas de vente, retrait de vente, changement de prix ou d'autres conditions, sans préalable.

Powers Properties
Tél : +377 92 05 23 23
contact@powers.mc
www.powersproperties.mc

Ce document ne fait partie d'aucune offre ou contrat. Toutes mesures, surfaces et distances sont approximatives. Le descriptif et les plans ne sont donnés qu'à titre indicatif et leur exactitude n'est pas garantie. Les photographies ne montrent que certaines parties de la propriété. L'offre est valable sauf en cas de vente, retrait de vente, changement de prix ou d'autres conditions, sans préalable.