Valeri Agency
7 Avenue des Papalins
98000 Monaco
Tél : +377 92 16 16 32
contact@valeri-agency.com
www.valeri-agency.com

ROQUEVILLE - 3 PIECES ENTIEREMENT RENOVE

Vente | Exclusivité | 5 300 000 €

Type de produit **Appartement**	*Nb. pièces* **3 pièces**
Immeuble **Roqueville**	*Quartier* **Monte-Carlo**
Superficie habitable **82,50 m²**	*Superficie terrasse* **11,50 m²**
Superficie totale **94 m²**	*Chambres* **2**
Salles de bains **2**	*Etat* **Rénové**
Date de libération **Immédiatement**	*Ref.* **V1383**

Bel appartement d'angle de 3 pièces magnifiquement rénové, situé dans une belle résidence à cheval entre les prestigieux quartiers de Monte-Carlo et du Carré d'Or.

Situé dans la résidence du "Roqueville" avec service de conciergerie 24h/24, à deux pas du Carré d'Or, des palaces et de la place du Casino. La résidence bénéficie d'un magnifique parc arboré privé, en plein coeur du quartier de Monte-Carlo.

Ce bel appartement d'angle de 94 m² a été récemment rénové. Son exposition Sud-Est lui offre une belle luminosité au cour de la journée. Il se compose de la manière suivante :

- Une entrée avec couloir desservant
- Un spacieux séjour en arrondi avec grand balcon
- Une cuisine ouverte entièrement équipée

Ce document ne fait partie d'aucune offre ou contrat. Toutes mesures, surfaces et distances sont approximatives. Le descriptif et les plans ne sont donnés qu'à titre indicatif et leur exactitude n'est pas garantie. Les photographies ne montrent que certaines parties de la propriété. L'offre est valable sauf en cas de vente, retrait de vente, changement de prix ou d'autres conditions, sans préalable.

- Une chambre avec salle de douche ouverte et bénéficiant d'un accès indépendant à l'appartement
- Une chambre de maître avec salle de bains et douche complète en marbre, dressing cabine et une terrasse
- Grand placard mural
- Un toilette invité

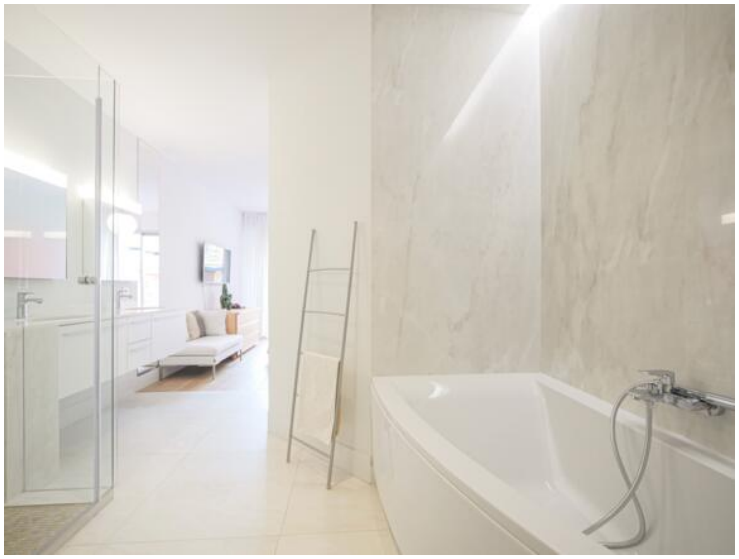

Ce document ne fait partie d'aucune offre ou contrat. Toutes mesures, surfaces et distances sont approximatives. Le descriptif et les plans ne sont donnés qu'à titre indicatif et leur exactitude n'est pas garantie. Les photographies ne montrent que certaines parties de la propriété. L'offre est valable sauf en cas de vente, retrait de vente, changement de prix ou d'autres conditions, sans préalable.

Valeri Agency
Tél : +377 92 16 16 32
contact@valeri-agency.com
www.valeri-agency.com

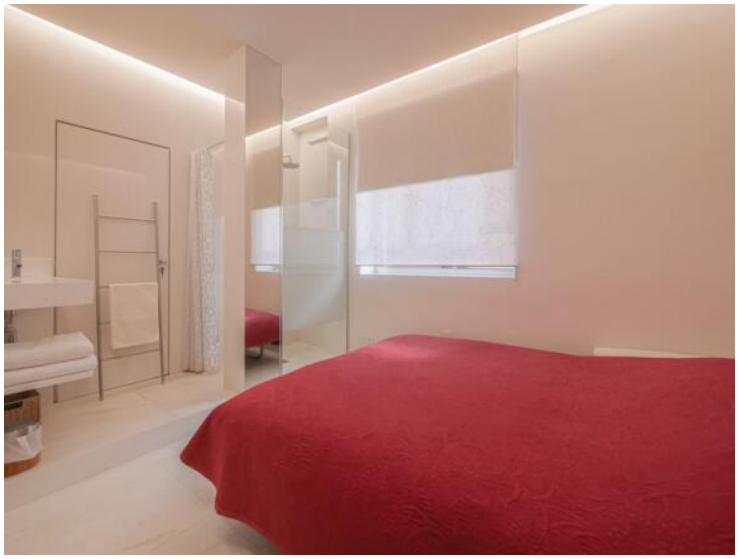

Ce document ne fait partie d'aucune offre ou contrat. Toutes mesures, surfaces et distances sont approximatives. Le descriptif et les plans ne sont donnés qu'à titre indicatif et leur exactitude n'est pas garantie. Les photographies ne montrent que certaines parties de la propriété. L'offre est valable sauf en cas de vente, retrait de vente, changement de prix ou d'autres conditions, sans préalable.

Valeri Agency
Tél : +377 92 16 16 32
contact@valeri-agency.com
www.valeri-agency.com

Ce document ne fait partie d'aucune offre ou contrat. Toutes mesures, surfaces et distances sont approximatives. Le descriptif et les plans ne sont donnés qu'à titre indicatif et leur exactitude n'est pas garantie. Les photographies ne montrent que certaines parties de la propriété. L'offre est valable sauf en cas de vente, retrait de vente, changement de prix ou d'autres conditions, sans préalable.