AGEPRIM
18, boulevard des Moulins
98000 Monaco
Tél : +377 97 97 14 14
Fax : +377 93 25 83 98
info@ageprim.com
www.ageprim.com

BUREAUX - FONTVIEILLE LE MERIDIEN

Vente professionnelle 25 000 000 €

Type de produit **Bureau**	*Nb. pièces*	*Immeuble* **Le Méridien**	*Quartier* **Fontvieille**
Superficie habitable **667 m²**	*Parking* **1**	*Etage* **RDC et entresol**	*Etat* **Neuf**
Date de libération **Immédiatement**	*Ref.* **AGV-1301**		

Dans une résidence récente avec concierge, dans le quartier de Fontvieille, proche d'une nouvelle et dynamique zone commerciale.

Ce grand plateau de bureaux sur deux niveaux avec une belle vitrine donnant sur une rue passante.

Le rez-de-chaussée d'une superficie de **306 m²**
L'entresol d'une superficie de **361 m²**

Les locaux sont entièrement neufs, climatisés et offrants des prestations de qualités. Chaque étage peut accueillir jusqu'à 19 personnes.

Plusieurs points d'accès à chaque étage à partir des parties communes et une entrée privative depuis la rue.

1 emplacement de parking

Ce document ne fait partie d'aucune offre ou contrat. Toutes mesures, surfaces et distances sont approximatives. Le descriptif et les plans ne sont donnés qu'à titre indicatif et leur exactitude n'est pas garantie. Les photographies ne montrent que certaines parties de la propriété. L'offre est valable sauf en cas de vente, retrait de vente, changement de prix ou d'autres conditions, sans préalable.

AGEPRIM
Tél : +377 97 97 14 14
Fax : +377 93 25 83 98
info@ageprim.com
www.ageprim.com

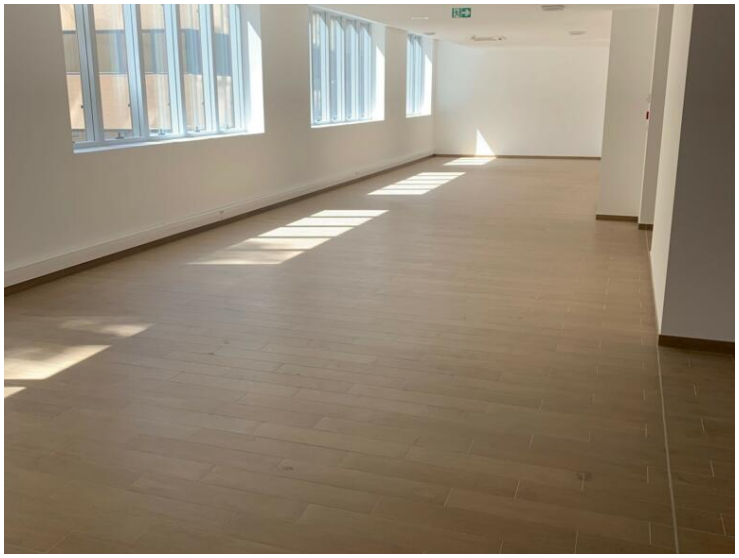

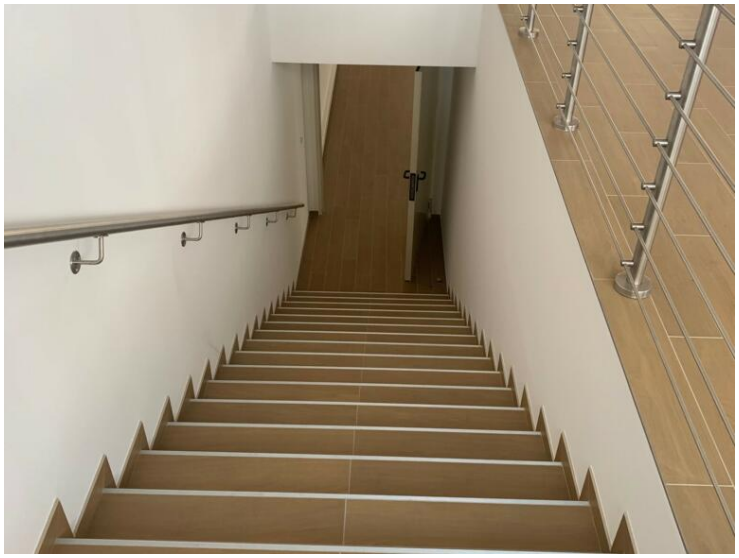

Ce document ne fait partie d'aucune offre ou contrat. Toutes mesures, surfaces et distances sont approximatives. Le descriptif et les plans ne sont donnés qu'à titre indicatif et leur exactitude n'est pas garantie. Les photographies ne montrent que certaines parties de la propriété. L'offre est valable sauf en cas de vente, retrait de vente, changement de prix ou d'autres conditions, sans préalable.

AGEPRIM
Tél : +377 97 97 14 14
Fax : +377 93 25 83 98
info@ageprim.com
www.ageprim.com

Ce document ne fait partie d'aucune offre ou contrat. Toutes mesures, surfaces et distances sont approximatives. Le descriptif et les plans ne sont donnés qu'à titre indicatif et leur exactitude n'est pas garantie. Les photographies ne montrent que certaines parties de la propriété. L'offre est valable sauf en cas de vente, retrait de vente, changement de prix ou d'autres conditions, sans préalable.