AAA Monaco Town & Sea Immobilier
8 boulevard des Moulins
98000 Monaco
Tél : +377 97 77 07 77
info@town-sea.com
www.town-sea.com

2P aux beaux volumes à Fontvieille

Vente

1 900 000 €

Type de produit **Appartement**	*Nb. pièces* **2 pièces**	*Immeuble* **Botticelli**	*Quartier* **Fontvieille**
Superficie habitable **54 m²**	*Superficie terrasse* **4 m²**	*Superficie totale* **58 m²**	*Chambre* **1**
Salle de bains **1**	*Cave* **1**	*Etage* **RDC**	*Usage mixte* **Oui**
Date de libération **31/10/2024**	*Ref.* **VA-10102022BOT**		

Cet appartement usage mixte dispose de beaux volumes, il est composé comme suit :

- 1 cuisine équipée
- 1 grand séjour
- 1 buanderie
- 1 salle de douche
- 1 chambre avec grands placards

Une cave complète ce bel ensemble

Il est actuellement loué 4 810€ charges comprises jusqu'au 31/10/2024

Ce document ne fait partie d'aucune offre ou contrat. Toutes mesures, surfaces et distances sont approximatives. Le descriptif et les plans ne sont donnés qu'à titre indicatif et leur exactitude n'est pas garantie. Les photographies ne montrent que certaines parties de la propriété. L'offre est valable sauf en cas de vente, retrait de vente, changement de prix ou d'autres conditions, sans préalable.

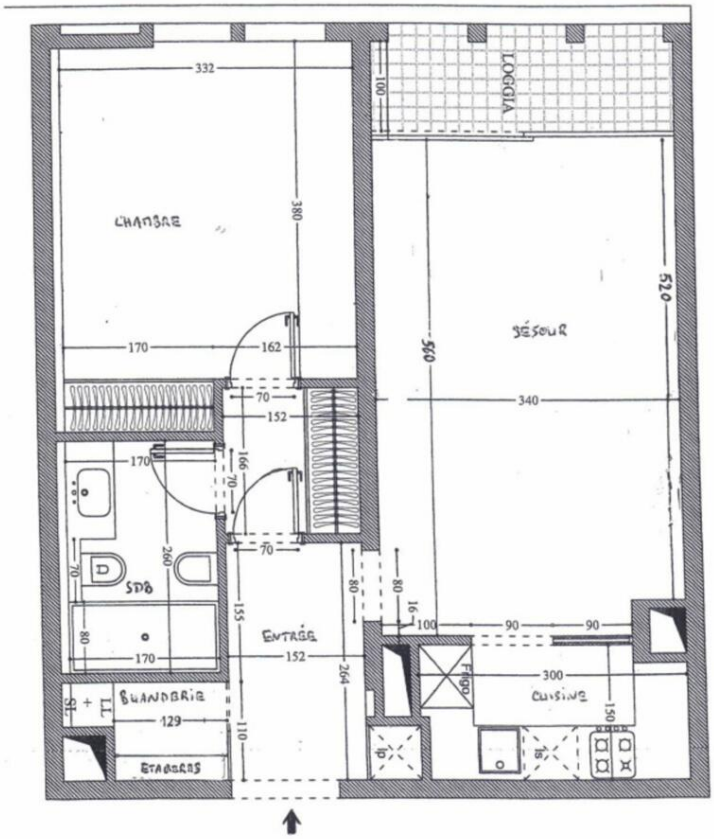

Ce document ne fait partie d'aucune offre ou contrat. Toutes mesures, surfaces et distances sont approximatives. Le descriptif et les plans ne sont donnés qu'à titre indicatif et leur exactitude n'est pas garantie. Les photographies ne montrent que certaines parties de la propriété. L'offre est valable sauf en cas de vente, retrait de vente, changement de prix ou d'autres conditions, sans préalable.