John Taylor
20, boulevard des Moulins
98000 Monaco
Tél : +377 93 50 30 70
monaco@john-taylor.com
www.john-taylor.fr/agence-immobiliere-de-prestige/monaco

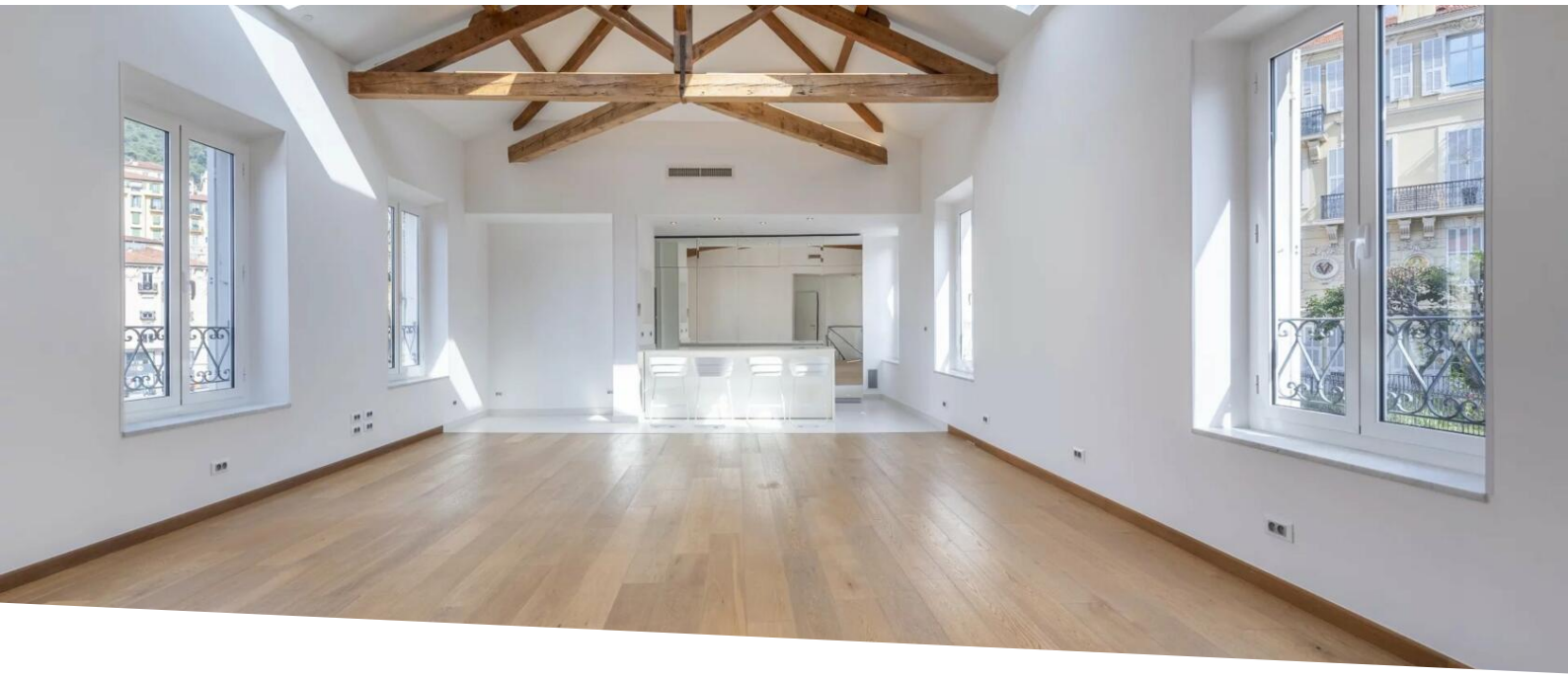

Duplex Boulevard de Suisse

17 150 € / mois
(Charges comprises)

Location

Type de produit	Nb. pièces	Immeuble	Quartier
Appartement	**6**	**Villa Suzanne**	**Monte-Carlo**
Superficie habitable	*Chambres*	*Charges*	*Ref.*
160 m²	**4**	**150 €**	**L1586MC**

Appartement rénové, disposant notamment d'une pièce de vie baignée de lumières aux volumes exceptionnels. Beaucoup de charme et d'élégance.

Ce document ne fait partie d'aucune offre ou contrat. Toutes mesures, surfaces et distances sont approximatives. Le descriptif et les plans ne sont donnés qu'à titre indicatif et leur exactitude n'est pas garantie. Les photographies ne montrent que certaines parties de la propriété. L'offre est valable sauf en cas de vente, retrait de vente, changement de prix ou d'autres conditions, sans préalable.

John Taylor
Tél : +377 93 50 30 70
monaco@john-taylor.com
www.john-taylor.fr/agence-immobiliere-de-prestige/monaco

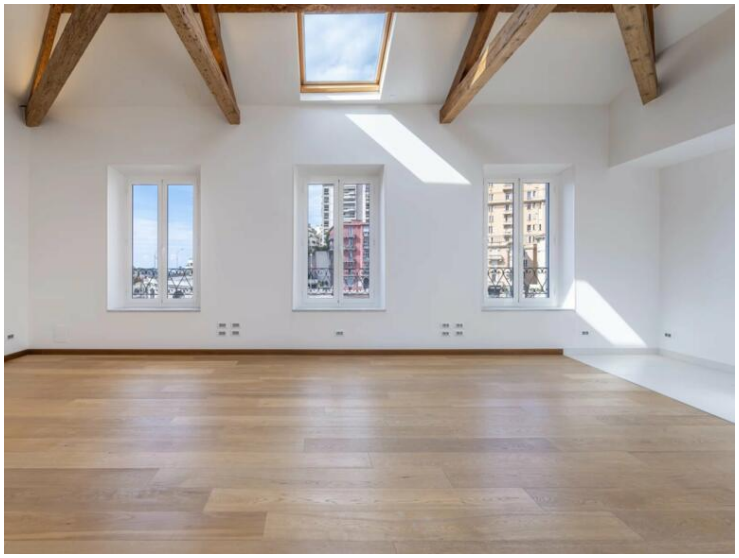

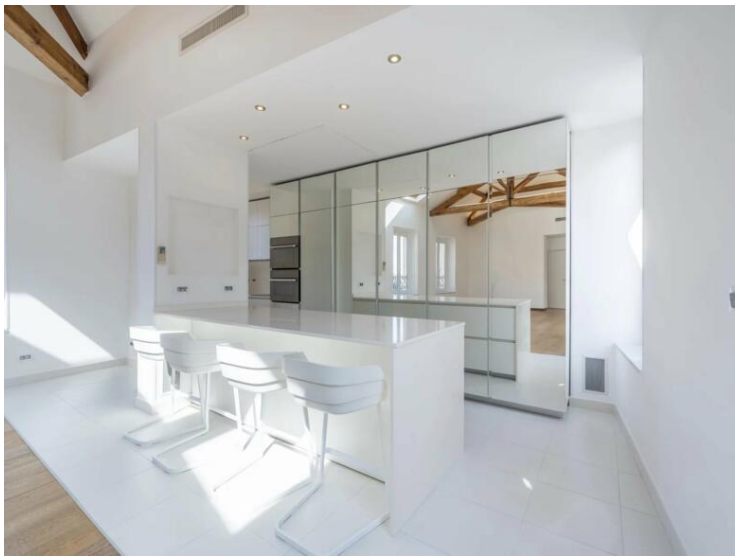

Ce document ne fait partie d'aucune offre ou contrat. Toutes mesures, surfaces et distances sont approximatives. Le descriptif et les plans ne sont donnés qu'à titre indicatif et leur exactitude n'est pas garantie. Les photographies ne montrent que certaines parties de la propriété. L'offre est valable sauf en cas de vente, retrait de vente, changement de prix ou d'autres conditions, sans préalable.

John Taylor
Tél : +377 93 50 30 70
monaco@john-taylor.com
www.john-taylor.fr/agence-immobiliere-de-prestige/monaco

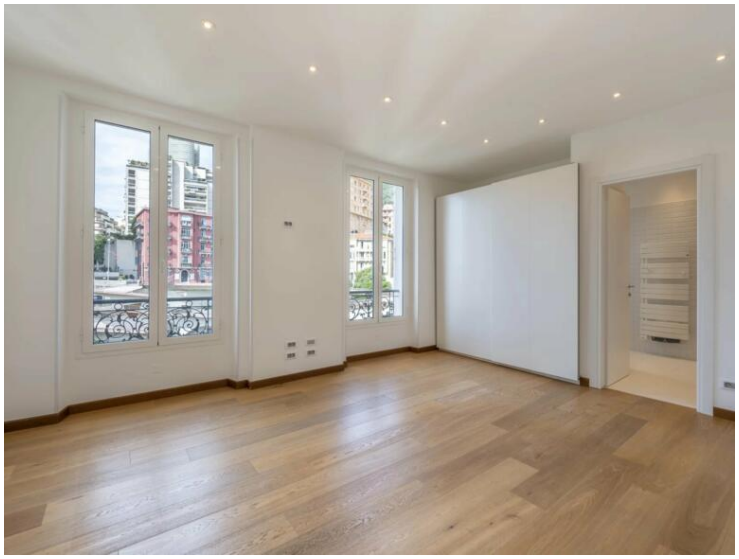

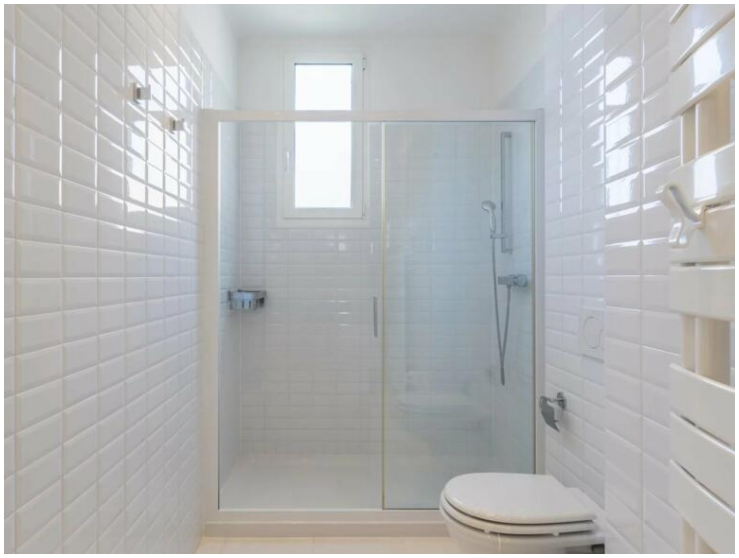

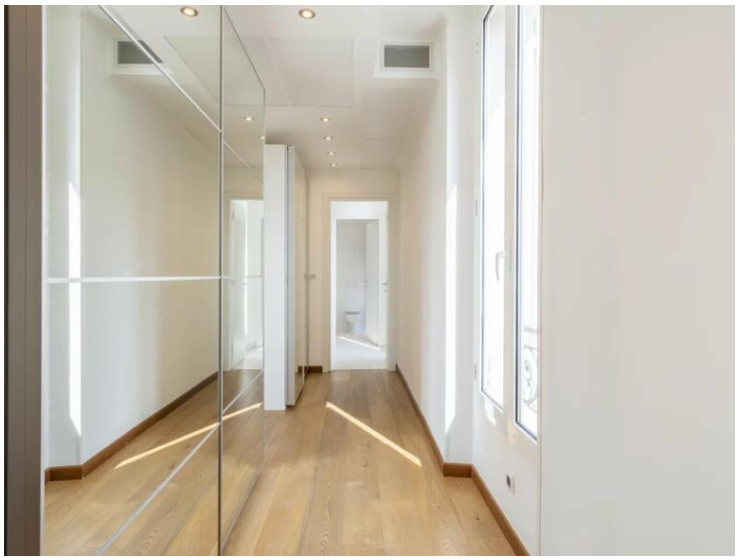

Ce document ne fait partie d'aucune offre ou contrat. Toutes mesures, surfaces et distances sont approximatives. Le descriptif et les plans ne sont donnés qu'à titre indicatif et leur exactitude n'est pas garantie. Les photographies ne montrent que certaines parties de la propriété. L'offre est valable sauf en cas de vente, retrait de vente, changement de prix ou d'autres conditions, sans préalable.

John Taylor
Tél : +377 93 50 30 70
monaco@john-taylor.com
www.john-taylor.fr/agence-immobiliere-de-prestige/monaco

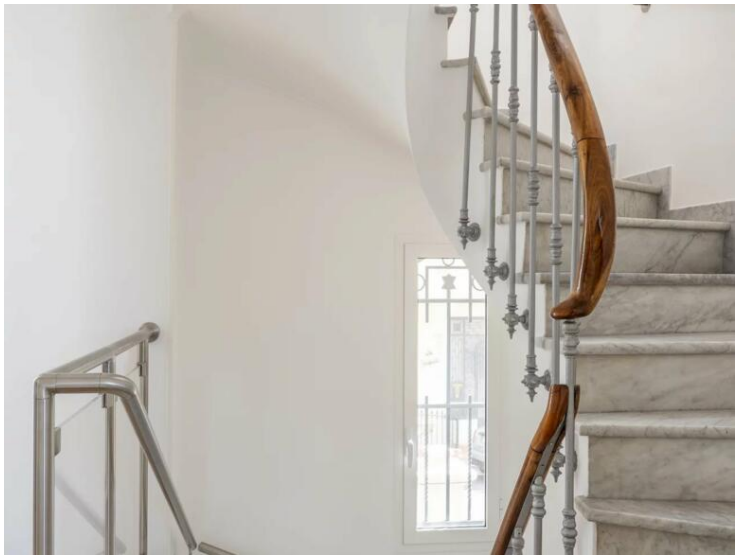

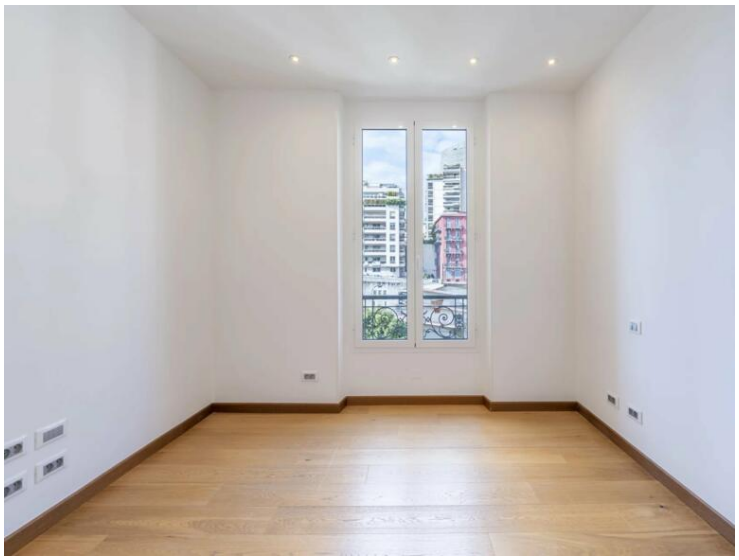

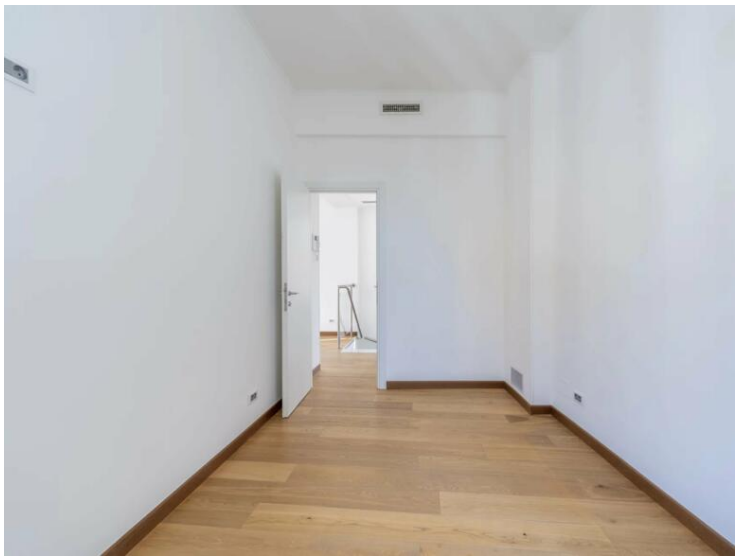

Ce document ne fait partie d'aucune offre ou contrat. Toutes mesures, surfaces et distances sont approximatives. Le descriptif et les plans ne sont donnés qu'à titre indicatif et leur exactitude n'est pas garantie. Les photographies ne montrent que certaines parties de la propriété. L'offre est valable sauf en cas de vente, retrait de vente, changement de prix ou d'autres conditions, sans préalable.

John Taylor
Tél : +377 93 50 30 70
monaco@john-taylor.com
www.john-taylor.fr/agence-immobiliere-de-prestige/monaco

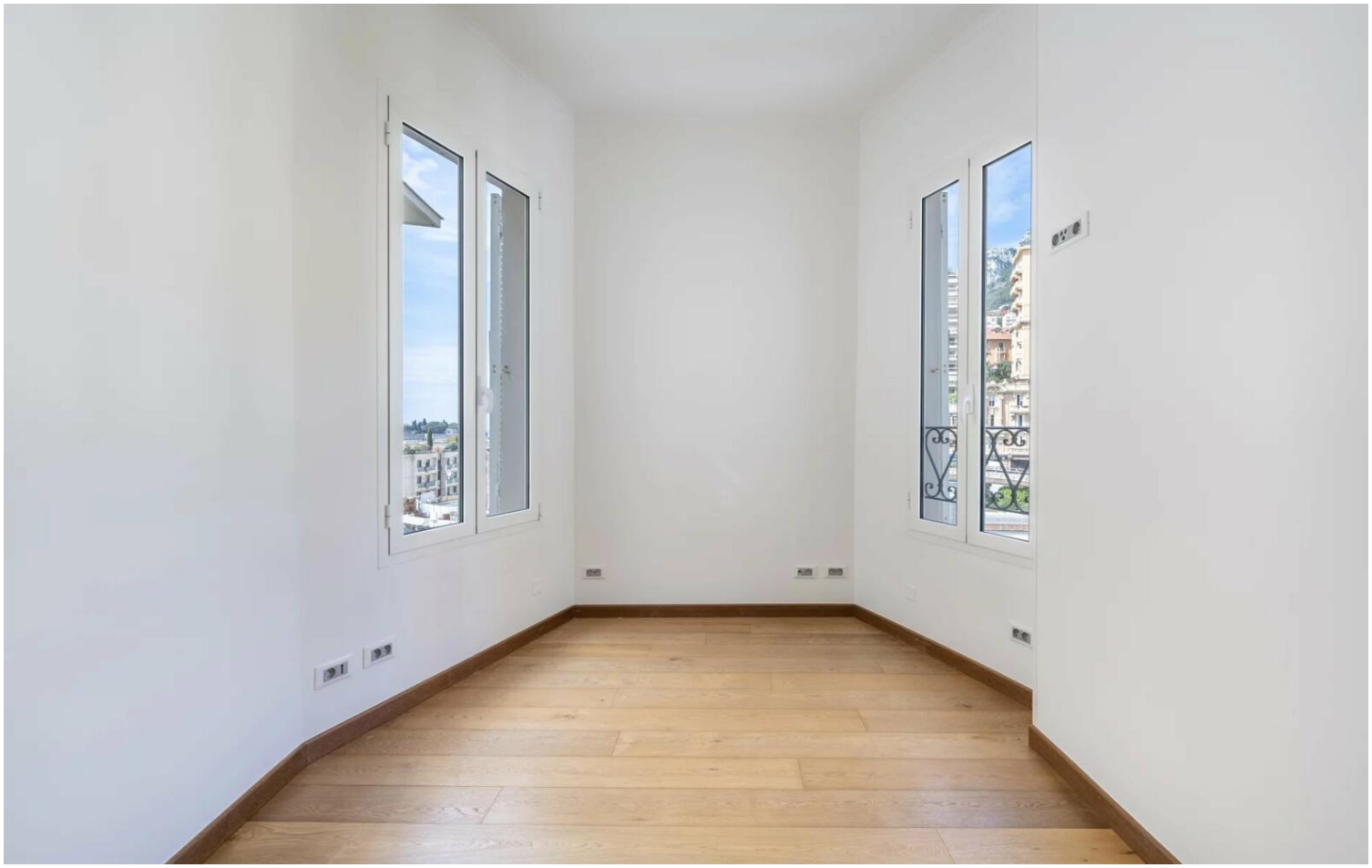

Ce document ne fait partie d'aucune offre ou contrat. Toutes mesures, surfaces et distances sont approximatives. Le descriptif et les plans ne sont donnés qu'à titre indicatif et leur exactitude n'est pas garantie. Les photographies ne montrent que certaines parties de la propriété. L'offre est valable sauf en cas de vente, retrait de vente, changement de prix ou d'autres conditions, sans préalable.