ZREALInvest
Le Continental - Place des Moulins
98000 Monaco
Tél : +377 93 50 53 02
contact@zrealinvest.com
www.zrealinvest.com

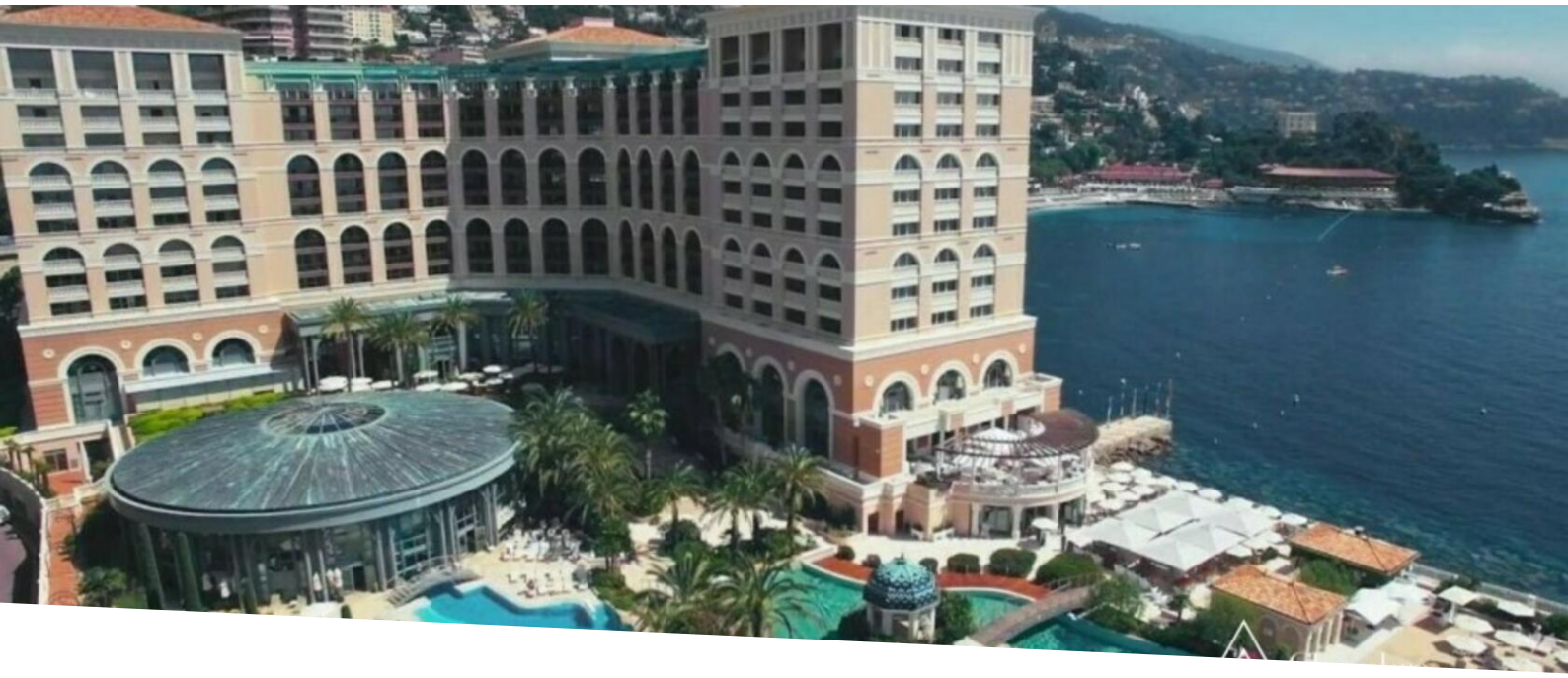

Résidence de Sporting - Monaco - Studio dans immeuble de haut standing

Location meublée

12 500 € / mois

Type de produit **Appartement**	*Nb. pièces* **Studio**	*Immeuble* **Résidence du Sporting**	*Quartier* **Larvotto**
Superficie habitable **65 m²**	*Salle de bains* **1**	*Parking* **1**	*Cave* **1**
Etage **1**	*Etat* **Prestations luxueuses**	*Meublé* **Oui**	*Date de libération* **15/03/2024**
Ref. **ZRI - Résidence de Sporting**			

Spacieux studio de 65m² situé au 1er étage de la Résidence Sporting à Larvotto, disponible dès le 15 mars 2024. Il est entièrement meublé.

Une cave et un parking complètent ce bien.

Inclus dans le loyer : les charges courantes de l’immeuble, service concierge et voiturier 7/7, eau, électricité, chauffage, climatisation.

Accès à la salle de fitness et à la piscine du Monte-Carlo Bay Hotel & Resort.

Avec supplément : room-service, housekeeping (nettoyage, blanchisserie), abonnements TV/internet/téléphonie, etc.

Ce document ne fait partie d'aucune offre ou contrat. Toutes mesures, surfaces et distances sont approximatives. Le descriptif et les plans ne sont donnés qu'à titre indicatif et leur exactitude n'est pas garantie. Les photographies ne montrent que certaines parties de la propriété. L'offre est valable sauf en cas de vente, retrait de vente, changement de prix ou d'autres conditions, sans préalable.

Ce document ne fait partie d'aucune offre ou contrat. Toutes mesures, surfaces et distances sont approximatives. Le descriptif et les plans ne sont donnés qu'à titre indicatif et leur exactitude n'est pas garantie. Les photographies ne montrent que certaines parties de la propriété. L'offre est valable sauf en cas de vente, retrait de vente, changement de prix ou d'autres conditions, sans préalable.

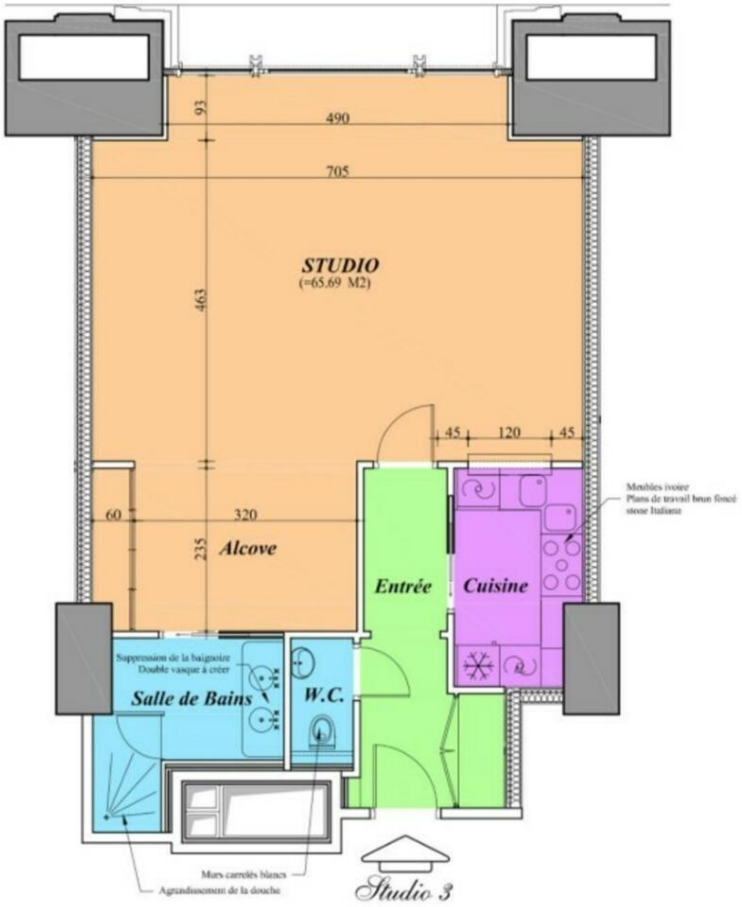

Ce document ne fait partie d'aucune offre ou contrat. Toutes mesures, surfaces et distances sont approximatives. Le descriptif et les plans ne sont donnés qu'à titre indicatif et leur exactitude n'est pas garantie. Les photographies ne montrent que certaines parties de la propriété. L'offre est valable sauf en cas de vente, retrait de vente, changement de prix ou d'autres conditions, sans préalable.