CM MONACO REAL ESTATE
3 Avenue Saint-Laurent
MC 98000 MONACO
Tél : +377 99 90 80 59
info@cm-monaco.com
www.cm-monaco.com

LE MICHELANGELO GRAND STUDIO AMÉNAGÉ EN DEUX PIÈCES ETAGE ÉLEVÉ PARKING

Vente | Exclusivité | 2 450 000 €

Type de produit **Appartement**	*Nb. pièces* **Studio**
Immeuble **Le Michelangelo**	*Quartier* **Fontvieille**
Superficie habitable **46 m²**	*Superficie terrasse* **6 m²**
Superficie totale **52 m²**	*Chambre* **1**
Salle de bains **1**	*Parking* **1**
Etat **Prestations luxueuses**	*Meublé* **Oui**
Usage mixte **Oui**	*Date de libération* **Immédiatement**
Ref. **REF VO10**	

Le Michelangelo est une résidence située à proximité du Port de Fontvieille. Ce grand studio d' une superficie totale de 52M2 est un bien clé en main vendu entièrement meublé qui a subi une complète rénovation .
Possibilité de parking en sus à 300 000 eur

Ce studio a été décoré et meublé avec des matériaux de très belles qualités.

Un Parquet en chêne clair a été posé dans l' ensemble de l' appartement .

Ce document ne fait partie d'aucune offre ou contrat. Toutes mesures, surfaces et distances sont approximatives. Le descriptif et les plans ne sont donnés qu'à titre indicatif et leur exactitude n'est pas garantie. Les photographies ne montrent que certaines parties de la propriété. L'offre est valable sauf en cas de vente, retrait de vente, changement de prix ou d'autres conditions, sans préalable.

Ce studio a été aménagé comme un deux pièces, il comprend un salon avec cuisine américaine entièrement équipée, une chambre séparée, une salle d' eau avec wc, et une loggia fermée.

Possibilité parking en sus à 300 000 €.

Ce document ne fait partie d'aucune offre ou contrat. Toutes mesures, surfaces et distances sont approximatives. Le descriptif et les plans ne sont donnés qu'à titre indicatif et leur exactitude n'est pas garantie. Les photographies ne montrent que certaines parties de la propriété. L'offre est valable sauf en cas de vente, retrait de vente, changement de prix ou d'autres conditions, sans préalable.

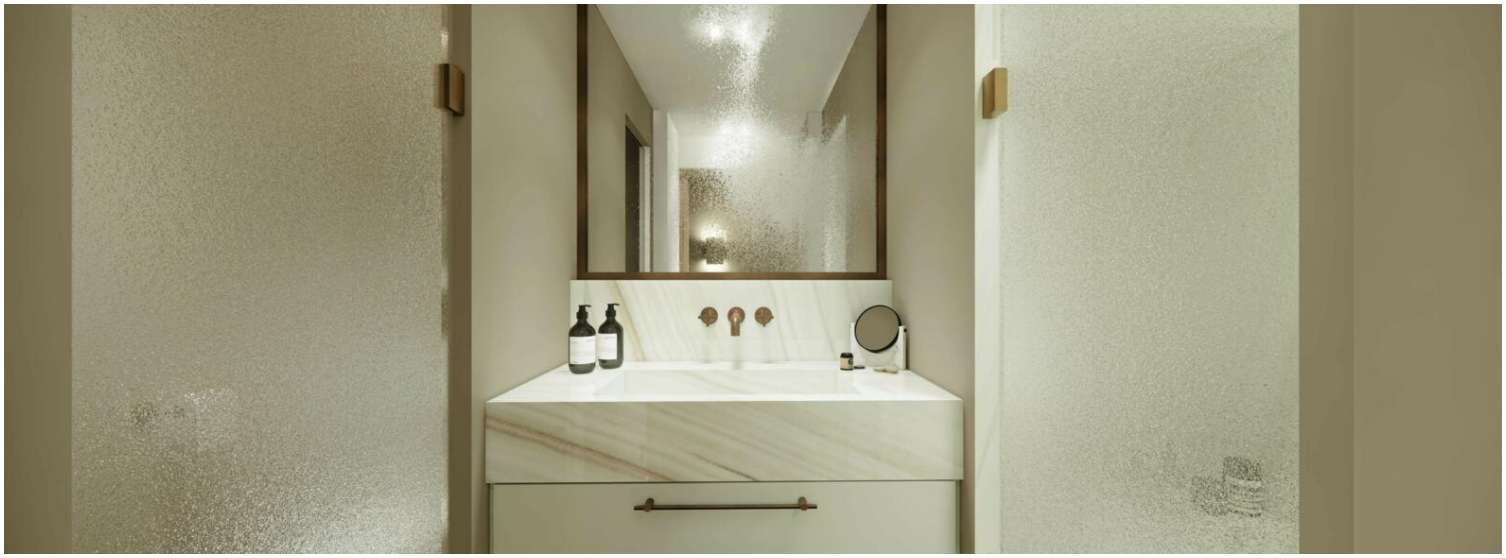

Ce document ne fait partie d'aucune offre ou contrat. Toutes mesures, surfaces et distances sont approximatives. Le descriptif et les plans ne sont donnés qu'à titre indicatif et leur exactitude n'est pas garantie. Les photographies ne montrent que certaines parties de la propriété. L'offre est valable sauf en cas de vente, retrait de vente, changement de prix ou d'autres conditions, sans préalable.

Ce document ne fait partie d'aucune offre ou contrat. Toutes mesures, surfaces et distances sont approximatives. Le descriptif et les plans ne sont donnés qu'à titre indicatif et leur exactitude n'est pas garantie. Les photographies ne montrent que certaines parties de la propriété. L'offre est valable sauf en cas de vente, retrait de vente, changement de prix ou d'autres conditions, sans préalable.