Agence EIP
57, rue Grimaldi
98000 Monaco
Tél : +377 93 50 53 71
Fax : +377 93 50 20 13
info@eip.mc
www.eip.mc

Menton - 3 pièces en plein centre ville

Vente

460 000 €

Type de produit **Appartement**	*Nb. pièces* **3 pièces**
Ville **Menton**	*Pays* **France**
Superficie habitable **71 m²**	*Superficie terrasse* **12 m²**
Superficie totale **83 m²**	*Chambres* **2**
Salle de bains **1**	*Parking* **1**
Cave **1**	*Etage* **4ème**
Charges annuelles **2 640 €**	*Etat* **Très bon état**
Meublé **Oui**	*Ref.* **EIPMT**

MENTON, en plein centre ville proche des commerces, restaurants, plages, gare SNCF,
bel appartement de type 3 pièces rénové situé dans une copropriété bien tenue, en étage élevée avec ascenseur, traversant 71m2 exposition sud-est.
Composé d'une entrée, salon avec cuisine américaine entièrement équipée donnant accès à la terrasse, 2 chambres, salle de bains complète.
Un garage et une cave complètent ce bien.

Charges : 220 €/ mois
Taxe foncière : 1815 €

Ce document ne fait partie d'aucune offre ou contrat. Toutes mesures, surfaces et distances sont approximatives. Le descriptif et les plans ne sont donnés qu'à titre indicatif et leur exactitude n'est pas garantie. Les photographies ne montrent que certaines parties de la propriété. L'offre est valable sauf en cas de vente, retrait de vente, changement de prix ou d'autres conditions, sans préalable.

Agence EIP
Tél : +377 93 50 53 71
Fax : +377 93 50 20 13
info@eip.mc
www.eip.mc

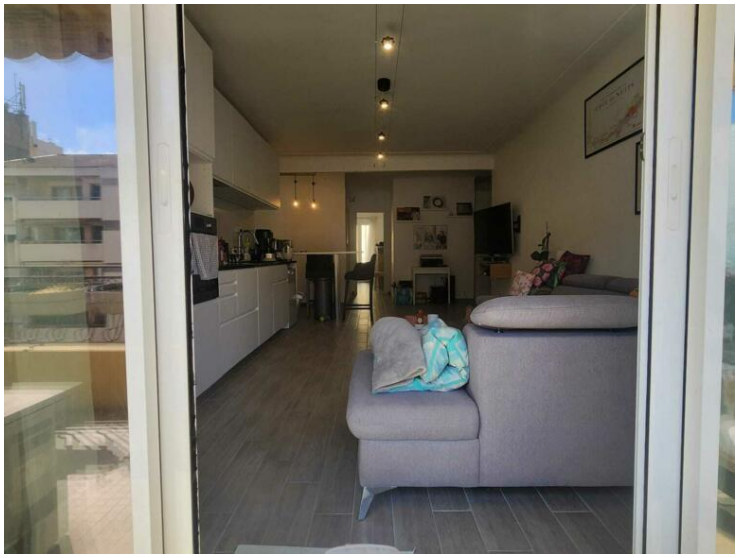

Ce document ne fait partie d'aucune offre ou contrat. Toutes mesures, surfaces et distances sont approximatives. Le descriptif et les plans ne sont donnés qu'à titre indicatif et leur exactitude n'est pas garantie. Les photographies ne montrent que certaines parties de la propriété. L'offre est valable sauf en cas de vente, retrait de vente, changement de prix ou d'autres conditions, sans préalable.