Segond Immobilier
45 Rue Grimaldi
98000 Monaco
Tél : +377 92 05 35 77
info@segond.com
www.segond-immobilier.com

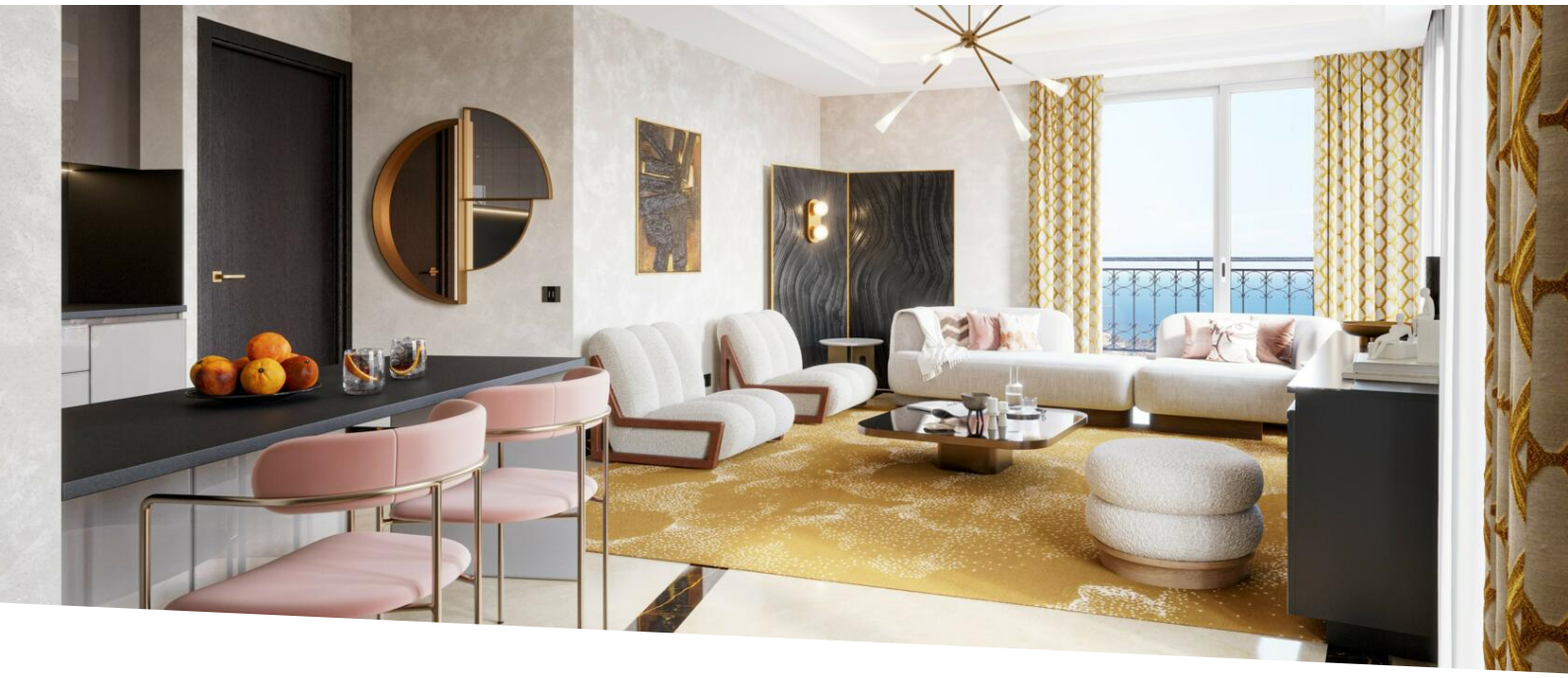

Vente appartement 2 Pièces Monaco Moneghetti nouvelle Résidence

Vente | Exclusivité | 3 600 000 €

Type de produit **Appartement**	*Nb. pièces* **2 pièces**
Immeuble **Villa Ninetta**	*Quartier* **Moneghetti**
Superficie habitable **109 m²**	*Chambre* **1**
Salle de bains **1**	*Etage* **1**
Etat **Neuf**	*Date de libération* **1er trimestre 2026**
Ref. **83120814**	

Très belles prestations et finitions de grande qualité.

Grand 2 pièces neuf de 109m² situé au 1er étage de la future Résidence "VILLA NINETTA".

Composition : hall d'entrée avec placards, dégagement, toilettes invités, chambre avec beau dressing et salle de bains, cuisine équipée ouverte sur le séjour.

Possibilité parking en sus à 350 000€ l'unité.

Frais de Notaire réduits.

Ce document ne fait partie d'aucune offre ou contrat. Toutes mesures, surfaces et distances sont approximatives. Le descriptif et les plans ne sont donnés qu'à titre indicatif et leur exactitude n'est pas garantie. Les photographies ne montrent que certaines parties de la propriété. L'offre est valable sauf en cas de vente, retrait de vente, changement de prix ou d'autres conditions, sans préalable.

Possibilité de visiter notre appartement témoin sur RDV
Réalité virtuelle disponible.

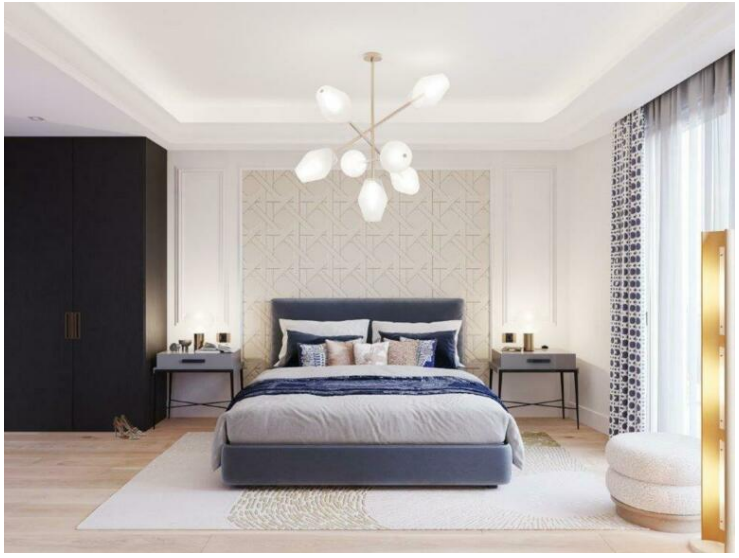

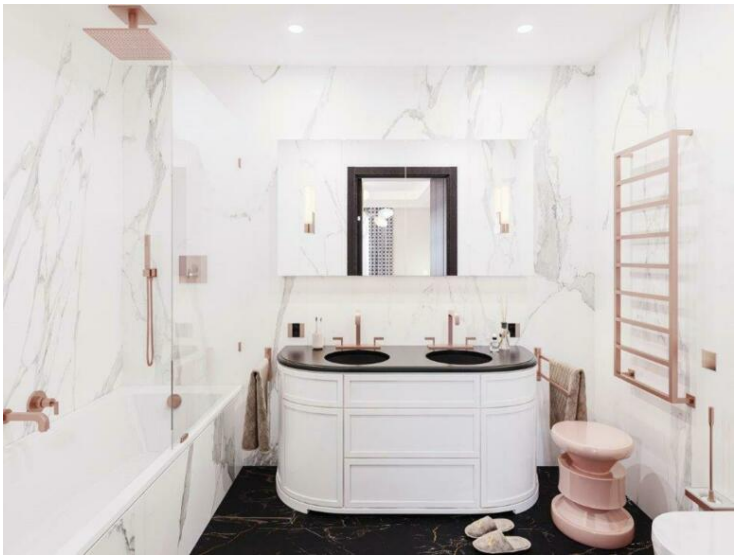

Ce document ne fait partie d'aucune offre ou contrat. Toutes mesures, surfaces et distances sont approximatives. Le descriptif et les plans ne sont donnés qu'à titre indicatif et leur exactitude n'est pas garantie. Les photographies ne montrent que certaines parties de la propriété. L'offre est valable sauf en cas de vente, retrait de vente, changement de prix ou d'autres conditions, sans préalable.

Ce document ne fait partie d'aucune offre ou contrat. Toutes mesures, surfaces et distances sont approximatives. Le descriptif et les plans ne sont donnés qu'à titre indicatif et leur exactitude n'est pas garantie. Les photographies ne montrent que certaines parties de la propriété. L'offre est valable sauf en cas de vente, retrait de vente, changement de prix ou d'autres conditions, sans préalable.