Roc Agency
28, rue Comte Felix Gastaldi
98000 Monaco
Tél : +377 93 25 35 20
jyl@rocagency.com
www.rocagency.com

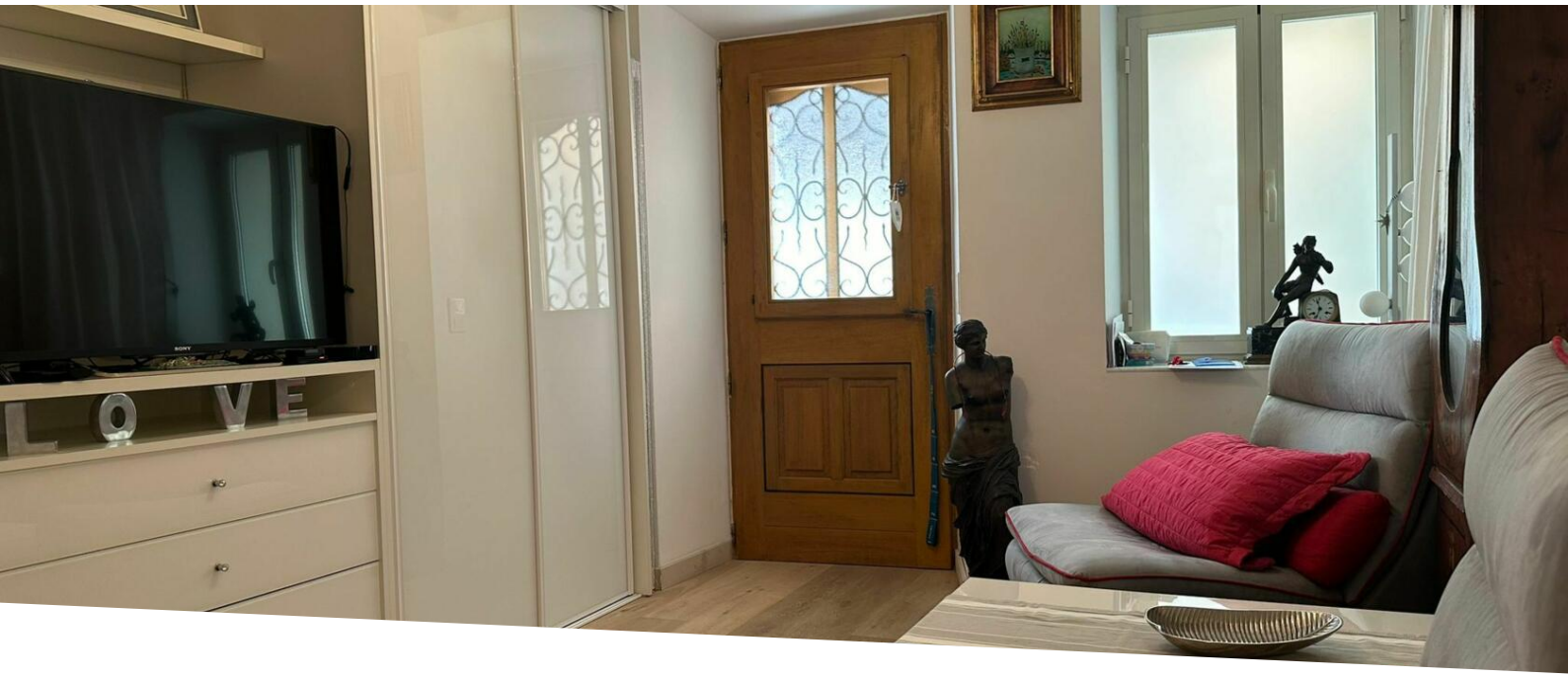

Studio à Monaco-Ville

Vente

1 300 000 €

Type de produit **Appartement**	*Nb. pièces* **Studio**	*Quartier* **Monaco-Ville**	*Ville* **Monaco**
Pays **Monaco**	*Superficie habitable* **27 m²**	*Chambre* **1**	*Salle de bains* **1**
Etage **RDC**	*Etat* **Rénové**	*Usage mixte* **Oui**	*Date de libération* **Sous peu**
Ref. **VR050324**			

Venez découvrir ce charmant studio de 27m² entièrement rénové, situé au cœur de Monaco-Ville. Idéalement positionné en rez-de-chaussée, cet espace offre un mélange parfait de confort moderne et de caractère traditionnel monégasque. Ce studio bénéficie d'une disposition optimale avec un espace de vie ouvert, comprenant une cuisine équipée, un coin repas et un espace salon lumineux.

Ce document ne fait partie d'aucune offre ou contrat. Toutes mesures, surfaces et distances sont approximatives. Le descriptif et les plans ne sont donnés qu'à titre indicatif et leur exactitude n'est pas garantie. Les photographies ne montrent que certaines parties de la propriété. L'offre est valable sauf en cas de vente, retrait de vente, changement de prix ou d'autres conditions, sans préalable.

Roc Agency
Tél : +377 93 25 35 20
jyl@rocagency.com
www.rocagency.com

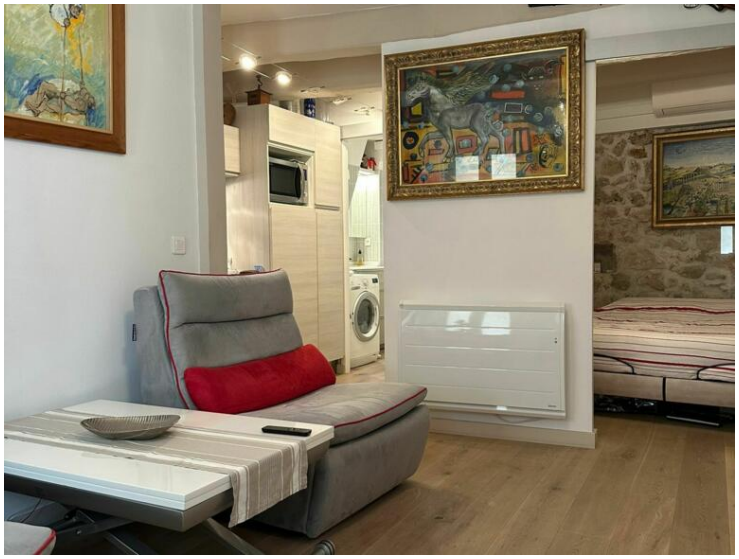

Ce document ne fait partie d'aucune offre ou contrat. Toutes mesures, surfaces et distances sont approximatives. Le descriptif et les plans ne sont donnés qu'à titre indicatif et leur exactitude n'est pas garantie. Les photographies ne montrent que certaines parties de la propriété. L'offre est valable sauf en cas de vente, retrait de vente, changement de prix ou d'autres conditions, sans préalable.

Roc Agency
Tél : +377 93 25 35 20
jyl@rocagency.com
www.rocagency.com

Ce document ne fait partie d'aucune offre ou contrat. Toutes mesures, surfaces et distances sont approximatives. Le descriptif et les plans ne sont donnés qu'à titre indicatif et leur exactitude n'est pas garantie. Les photographies ne montrent que certaines parties de la propriété. L'offre est valable sauf en cas de vente, retrait de vente, changement de prix ou d'autres conditions, sans préalable.