Savills Monaco Real Estate
Roqueville, 20 boulevard Princesse Charlotte
98000 Monaco
Tél : +377 97 70 42 00
Fax : +377 97 70 42 01
monaco@savills.com
www.savills.mc

Apartement 5 pièces avec vue mer

Vente

11 800 000 €

Type de produit **Appartement**	*Nb. pièces* **5 pièces**	*Immeuble* **Patio Palace**	*Quartier* **Jardin Exotique**
Superficie habitable **220,67 m²**	*Superficie terrasse* **73,08 m²**	*Superficie totale* **293,75 m²**	*Chambres* **3**
Salles de bains **3**	*Parkings* **4**	*Caves* **2**	*Etage* **12**
Date de libération **31-03-26**	*Ref.* **SAV390MC**		

Découvrez ce magnifique appartement de 5 pièces au 12ème étage, offrant une vue imprenable sur la mer, une superficie habitable généreuse de 220,67m², une terrasse spacieuse de 73,08m², comprenant 3 chambres avec salles de bains attenantes, 2 dressings, une belle cuisine, 2 caves incluses, et la possibilité d'acquérir 4 places de parking supplémentaires, le tout pour 370 000 euros chacune

Ce document ne fait partie d'aucune offre ou contrat. Toutes mesures, surfaces et distances sont approximatives. Le descriptif et les plans ne sont donnés qu'à titre indicatif et leur exactitude n'est pas garantie. Les photographies ne montrent que certaines parties de la propriété. L'offre est valable sauf en cas de vente, retrait de vente, changement de prix ou d'autres conditions, sans préalable.

Savills Monaco Real Estate
Tél : +377 97 70 42 00
Fax : +377 97 70 42 01
monaco@savills.com
www.savills.mc

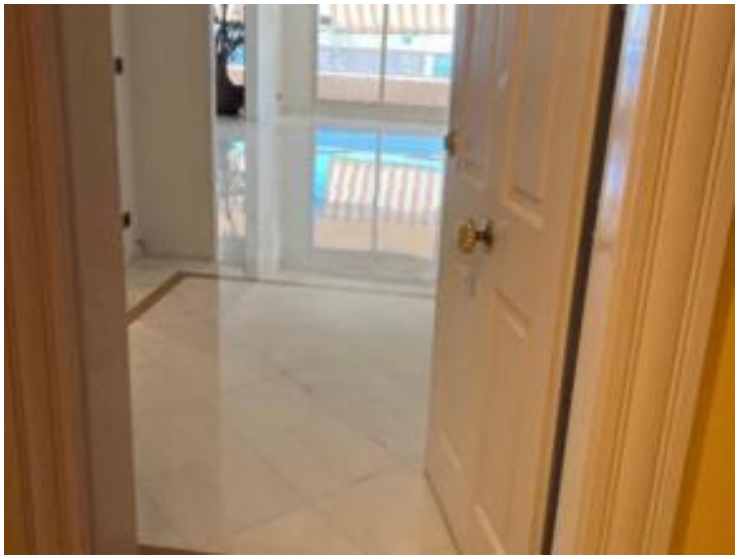

Ce document ne fait partie d'aucune offre ou contrat. Toutes mesures, surfaces et distances sont approximatives. Le descriptif et les plans ne sont donnés qu'à titre indicatif et leur exactitude n'est pas garantie. Les photographies ne montrent que certaines parties de la propriété. L'offre est valable sauf en cas de vente, retrait de vente, changement de prix ou d'autres conditions, sans préalable.

Savills Monaco Real Estate
Tél : +377 97 70 42 00
Fax : +377 97 70 42 01
monaco@savills.com
www.savills.mc

Ce document ne fait partie d'aucune offre ou contrat. Toutes mesures, surfaces et distances sont approximatives. Le descriptif et les plans ne sont donnés qu'à titre indicatif et leur exactitude n'est pas garantie. Les photographies ne montrent que certaines parties de la propriété. L'offre est valable sauf en cas de vente, retrait de vente, changement de prix ou d'autres conditions, sans préalable.