Wolzok Immobilier
1, rue des Genêts
98000 Monaco
Tél : +377 97 97 01 08
Fax : +377 97 77 89 21
wolzok@monte-carlo.mc
www.wolzok.com

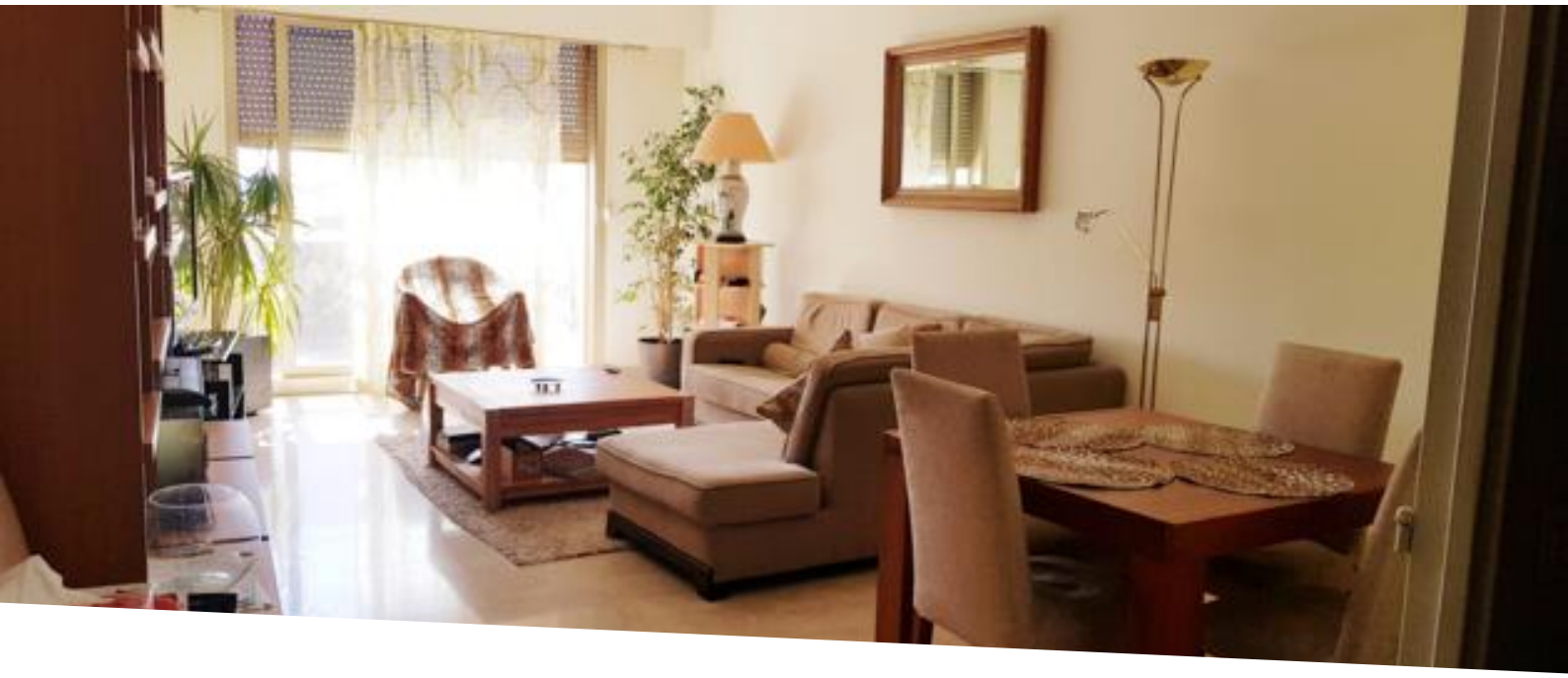

ANNONCIADE - 3 Pièces en façade - habitation bourgeoise ou usage mixte

6 700 € / mois
+ Charges : 300 €

Location

Type de produit **Appartement**	*Nb. pièces* **3 pièces**
Immeuble **Annonciade**	*Quartier* **La Rousse - Saint Roman**
Superficie habitable **75 m²**	*Chambres* **2**
Salles de bains **2**	*Parking* **1**
Cave **1**	*Etage* **4ème**
Charges **300 €**	*Etat* **Bon état**
Usage mixte **Oui**	*Date de libération* **01/05/2024**
Ref. **VWI-AN3PBb04**	

Dans un immeuble de grande hauteur situé à proximité du boulevard d'Italie:
3 Pièces climatisé avec jolie vue dégagée - cave et parking

Dans un immeuble de grande hauteur proche du boulevard des Moulins et des plages:

Ce document ne fait partie d'aucune offre ou contrat. Toutes mesures, surfaces et distances sont approximatives. Le descriptif et les plans ne sont donnés qu'à titre indicatif et leur exactitude n'est pas garantie. Les photographies ne montrent que certaines parties de la propriété. L'offre est valable sauf en cas de vente, retrait de vente, changement de prix ou d'autres conditions, sans préalable.

Wolzok Immobilier
Tél : +377 97 97 01 08
Fax : +377 97 77 89 21
wolzok@monte-carlo.mc
www.wolzok.com

3 Pièces avec grande entrée et placards muraux, séjour, deux chambres à coucher, cuisine neuve entièrement équipée (sera installée en avril 2024), 1 salle de bains et 1 salle de douche, WC invités.

L'appartement est situé en dernier étage du bâtiment bas en façade.

Ce document ne fait partie d'aucune offre ou contrat. Toutes mesures, surfaces et distances sont approximatives. Le descriptif et les plans ne sont donnés qu'à titre indicatif et leur exactitude n'est pas garantie. Les photographies ne montrent que certaines parties de la propriété. L'offre est valable sauf en cas de vente, retrait de vente, changement de prix ou d'autres conditions, sans préalable.

Wolzok Immobilier
Tél : +377 97 97 01 08
Fax : +377 97 77 89 21
wolzok@monte-carlo.mc
www.wolzok.com

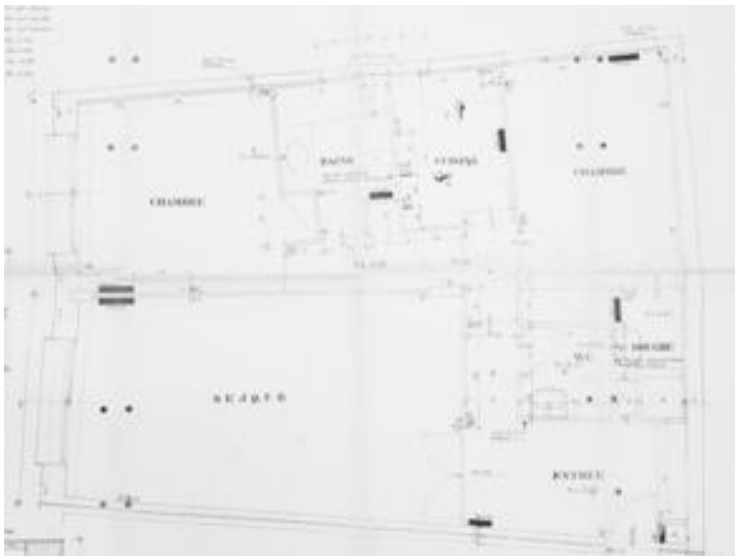

Ce document ne fait partie d'aucune offre ou contrat. Toutes mesures, surfaces et distances sont approximatives. Le descriptif et les plans ne sont donnés qu'à titre indicatif et leur exactitude n'est pas garantie. Les photographies ne montrent que certaines parties de la propriété. L'offre est valable sauf en cas de vente, retrait de vente, changement de prix ou d'autres conditions, sans préalable.