Roc Agency
28, rue Comte Felix Gastaldi
98000 Monaco
Tél : +377 93 25 35 20
jyl@rocagency.com
www.rocagency.com

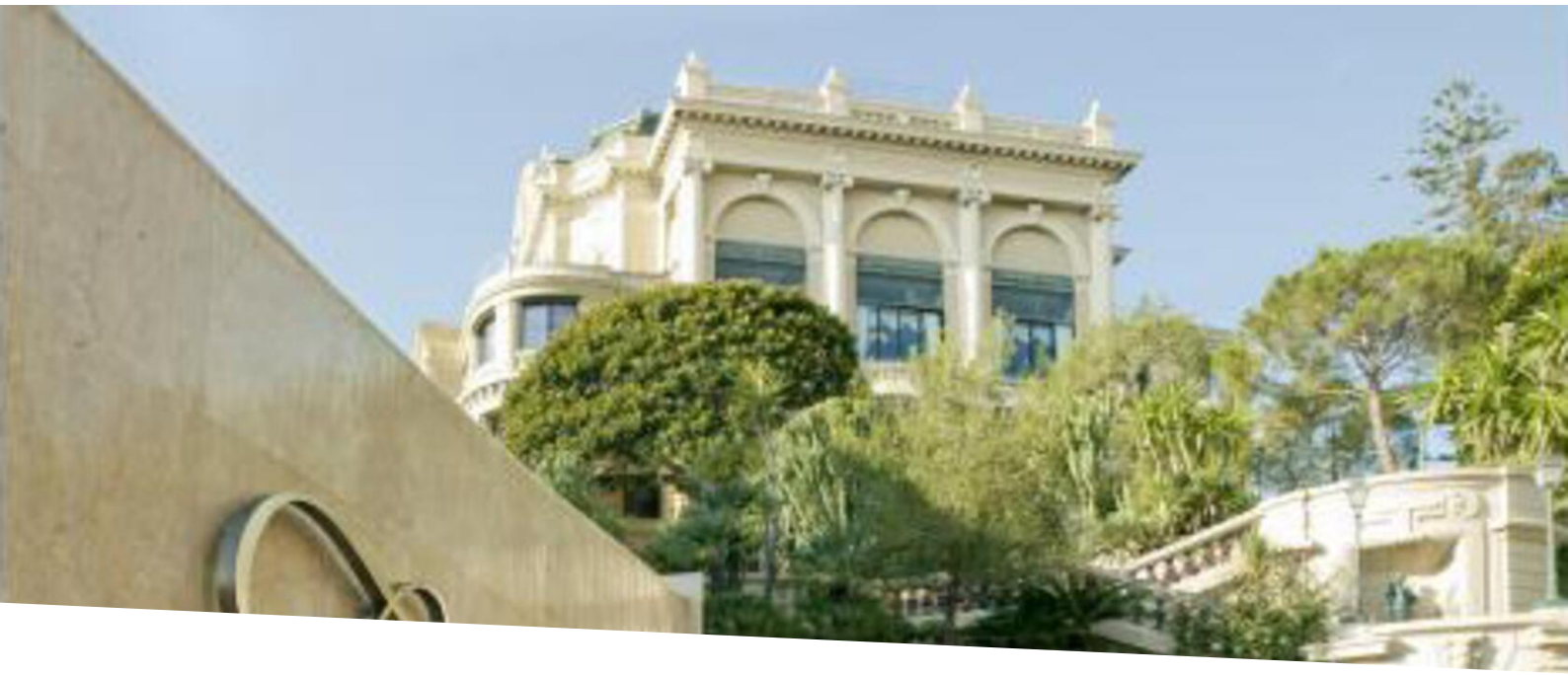

Location Meublé, 2 PIECES VUE MER

Location meublée

16 750 € / mois

Type de produit **Appartement**	*Nb. pièces* **2 pièces**
Immeuble **Fairmont Résidence**	*Quartier* **Carré d'Or**
Superficie habitable **70 m²**	*Superficie terrasse* **10 m²**
Superficie totale **80 m²**	*Chambre* **1**
Salle de bains **1**	*Etat* **Rénové**
Meublé **Oui**	*Date de libération* **01/10/2023**
Ref. **TK250923**	

Les appartements de prestige du Fairmont Monte Carlo sont maintenant disponibles en location annuelle, offrant une opportunité unique de résider au centre de Monaco

RÉSIDENCES MEUBLÉES FAIRMONT MONTE-CARLO
2 pièces meublés, vue Mer
ENTIÈREMENT RÉNOVÉ
LOCATION UNIQUEMENT À L'ANNÉE
Loyer 16.750 € / mois

Le 2 pièces (+/- 80m²) possède une cuisine entièrement équipée.

Ce document ne fait partie d'aucune offre ou contrat. Toutes mesures, surfaces et distances sont approximatives. Le descriptif et les plans ne sont donnés qu'à titre indicatif et leur exactitude n'est pas garantie. Les photographies ne montrent que certaines parties de la propriété. L'offre est valable sauf en cas de vente, retrait de vente, changement de prix ou d'autres conditions, sans préalable.

Roc Agency
Tél : +377 93 25 35 20
jyl@rocagency.com
www.rocagency.com

Sont compris dans le prix de la location : le nettoyage quotidien de l'appartement (la vaisselle n'est pas faite), la fourniture du linge, l'eau, l'électricité, l'air conditionné, l'assurance multirisques, l'abonnement TV à 102 chaînes, l'utilisation gratuite du WI-FI…

Libre accès à la piscine, au fitness et au solarium.

20 % de remise sur les factures nourriture et boissons, buanderie et autres services de l'hôtel…

Parking en supplément.

MEUBLÉS

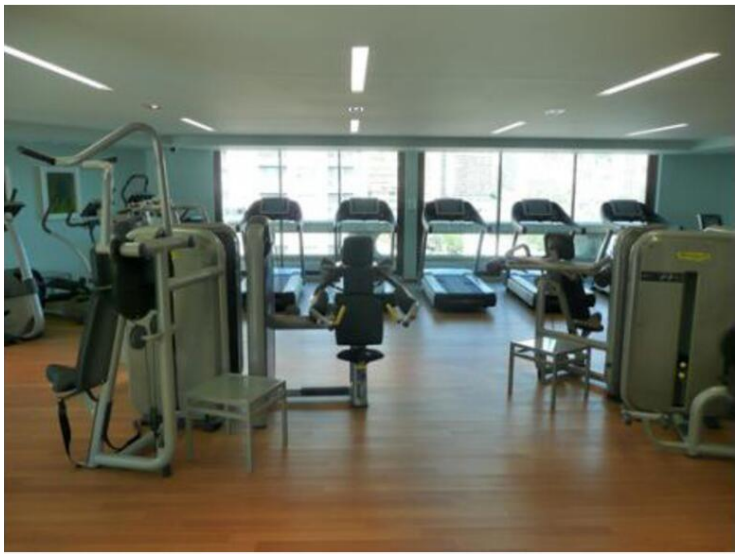

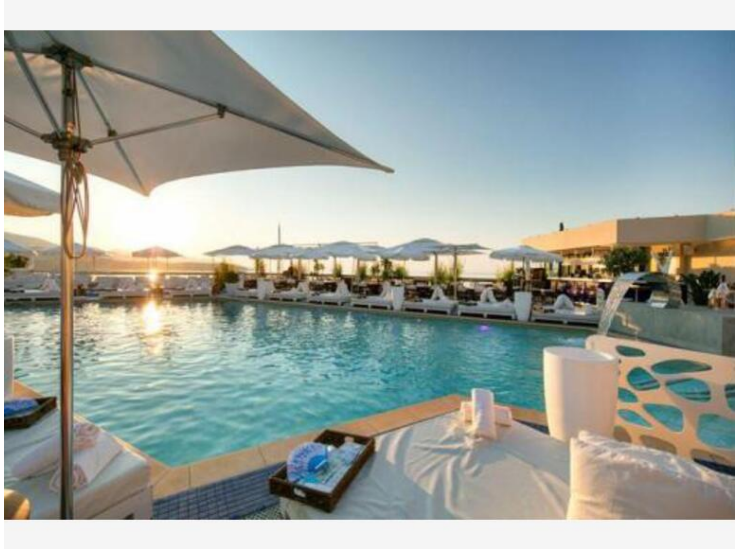

Ce document ne fait partie d'aucune offre ou contrat. Toutes mesures, surfaces et distances sont approximatives. Le descriptif et les plans ne sont donnés qu'à titre indicatif et leur exactitude n'est pas garantie. Les photographies ne montrent que certaines parties de la propriété. L'offre est valable sauf en cas de vente, retrait de vente, changement de prix ou d'autres conditions, sans préalable.

Roc Agency
Tél : +377 93 25 35 20
jyl@rocagency.com
www.rocagency.com

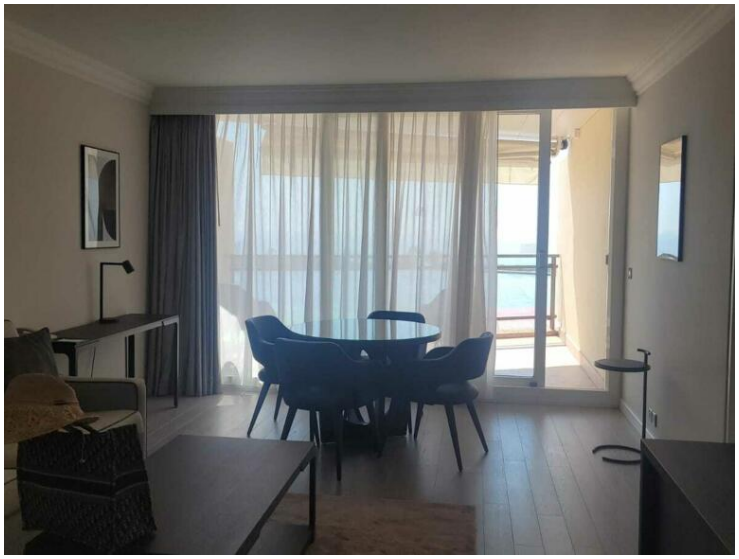

Ce document ne fait partie d'aucune offre ou contrat. Toutes mesures, surfaces et distances sont approximatives. Le descriptif et les plans ne sont donnés qu'à titre indicatif et leur exactitude n'est pas garantie. Les photographies ne montrent que certaines parties de la propriété. L'offre est valable sauf en cas de vente, retrait de vente, changement de prix ou d'autres conditions, sans préalable.