Marsan Immobilier Monaco
1, avenue Prince Pierre
98000 Monaco
Tél : +377 93 25 01 01
Fax : +377 93 25 01 00
info@marsanimmobiliermonaco.mc
www.marsanimmobiliermonaco.mc

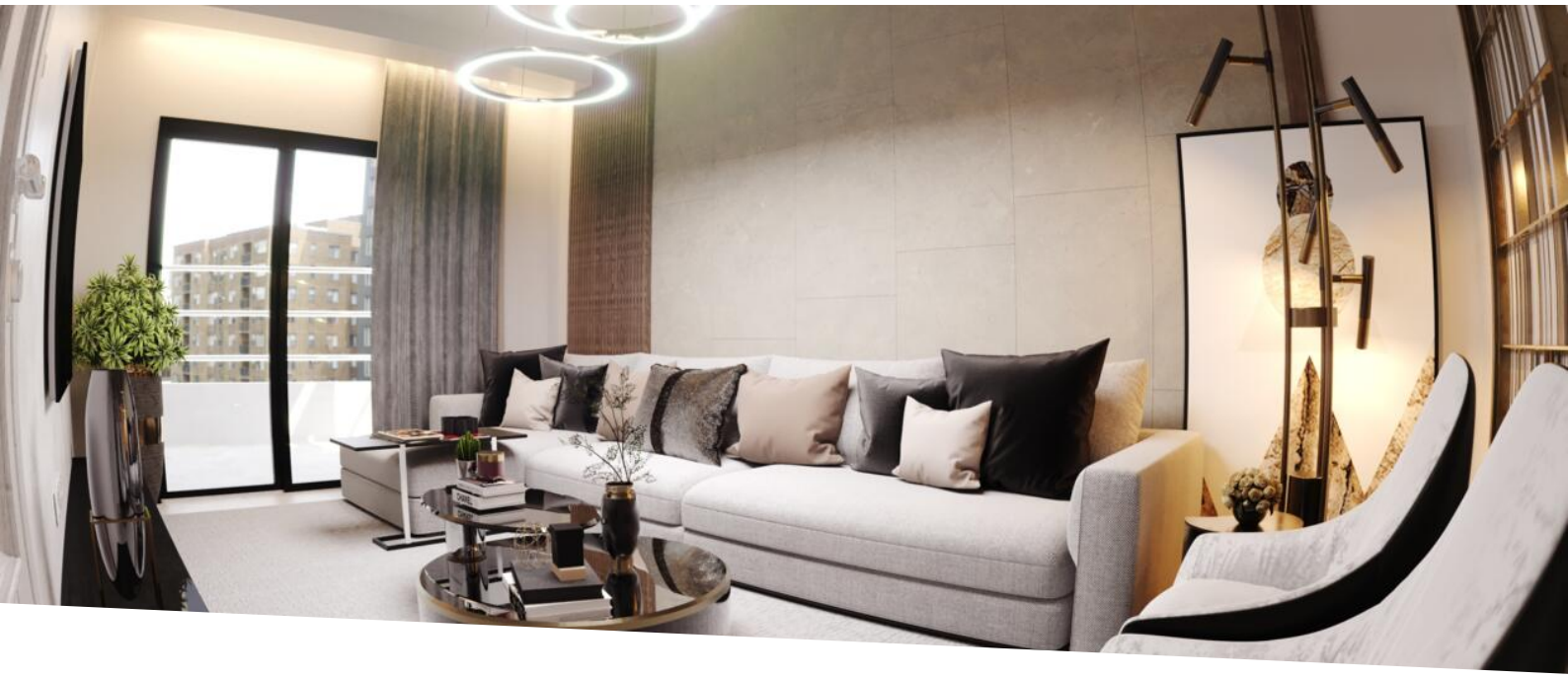

TROIS PIÈCES AVEC TERRASSES ENSOLEILLÉES

Vente | Exclusivité | 3 850 000 €

Type de produit **Appartement**	*Nb. pièces* **3 pièces**
Immeuble **Le Millenium**	*Quartier* **Fontvieille**
Superficie habitable **75,50 m²**	*Superficie terrasse* **16,50 m²**
Superficie totale **92 m²**	*Parking* **1**
Cave **1**	*Etage* **6ème**
Etat **Bon état**	*Ref.* **MIMLEMILLENNIUM3P9**

Cet appartement spacieux de trois pièces, d'une superficie d'environ 92 m2, représente une excellente opportunité d'investissement. Il offre un confort absolu avec sa cuisine séparée et ses deux belles terrasses ensoleillées. Situé dans un immeuble récent construit en 2016 et doté d'un service de conciergerie, il bénéficie d'un emplacement privilégié dans un quartier en pleine expansion. Vendu avec un parking et une cave dans l'immeuble.
Les photos de l'intérieur de l'appartement sont un projet d'ameublement pour donner des idées au futur acquéreur de l'appartement sur les possibilités d'ameublement et de décoration de l'appartement.

Cet appartement présente une disposition pratique comprenant une entrée, un séjour, une cuisine équipée, une chambre avec salle de bains attenante, deux terrasses et une cave. Les visites sont faciles.

Ce document ne fait partie d'aucune offre ou contrat. Toutes mesures, surfaces et distances sont approximatives. Le descriptif et les plans ne sont donnés qu'à titre indicatif et leur exactitude n'est pas garantie. Les photographies ne montrent que certaines parties de la propriété. L'offre est valable sauf en cas de vente, retrait de vente, changement de prix ou d'autres conditions, sans préalable.

Marsan Immobilier Monaco
Tél : +377 93 25 01 01
Fax : +377 93 25 01 00
info@marsanimmobiliermonaco.mc
www.marsanimmobiliermonaco.mc

Contactez-nous dès maintenant

Ce document ne fait partie d'aucune offre ou contrat. Toutes mesures, surfaces et distances sont approximatives. Le descriptif et les plans ne sont donnés qu'à titre indicatif et leur exactitude n'est pas garantie. Les photographies ne montrent que certaines parties de la propriété. L'offre est valable sauf en cas de vente, retrait de vente, changement de prix ou d'autres conditions, sans préalable.

Marsan Immobilier Monaco
Tél : +377 93 25 01 01
Fax : +377 93 25 01 00
info@marsanimmobiliermonaco.mc
www.marsanimmobiliermonaco.mc

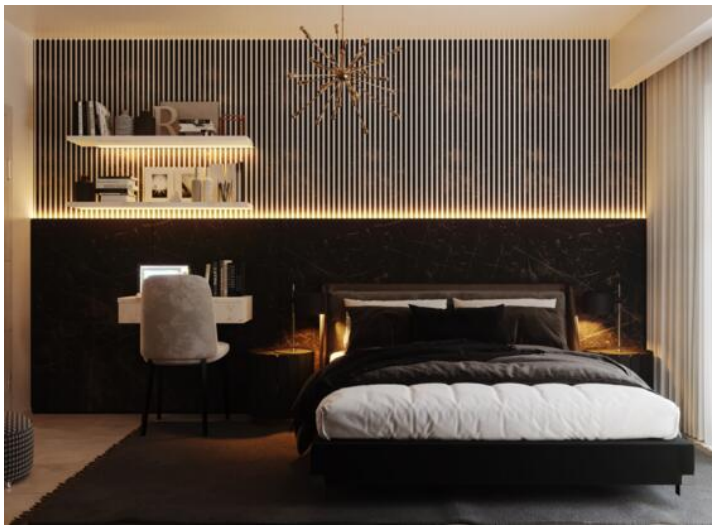

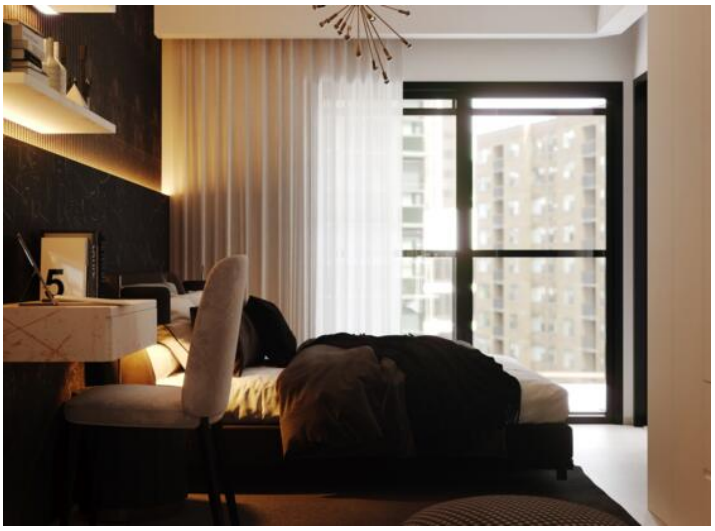

Ce document ne fait partie d'aucune offre ou contrat. Toutes mesures, surfaces et distances sont approximatives. Le descriptif et les plans ne sont donnés qu'à titre indicatif et leur exactitude n'est pas garantie. Les photographies ne montrent que certaines parties de la propriété. L'offre est valable sauf en cas de vente, retrait de vente, changement de prix ou d'autres conditions, sans préalable.

Marsan Immobilier Monaco
Tél : +377 93 25 01 01
Fax : +377 93 25 01 00
info@marsanimmobiliermonaco.mc
www.marsanimmobiliermonaco.mc

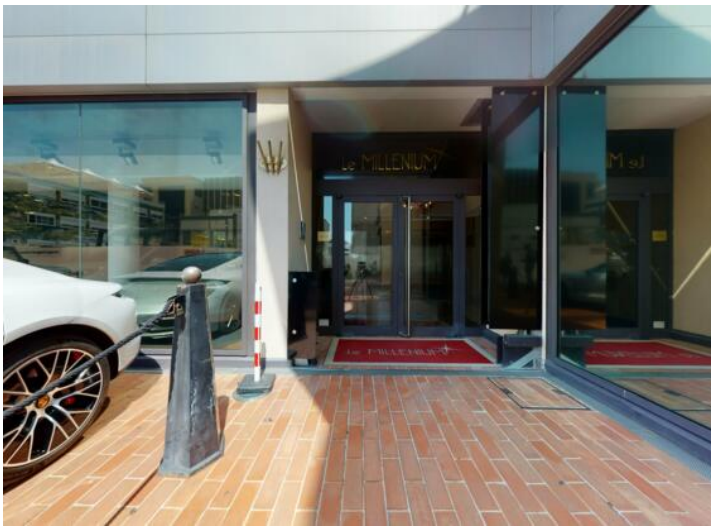

Ce document ne fait partie d'aucune offre ou contrat. Toutes mesures, surfaces et distances sont approximatives. Le descriptif et les plans ne sont donnés qu'à titre indicatif et leur exactitude n'est pas garantie. Les photographies ne montrent que certaines parties de la propriété. L'offre est valable sauf en cas de vente, retrait de vente, changement de prix ou d'autres conditions, sans préalable.

Marsan Immobilier Monaco
Tél : +377 93 25 01 01
Fax : +377 93 25 01 00
info@marsanimmobiliermonaco.mc
www.marsanimmobiliermonaco.mc

Ce document ne fait partie d'aucune offre ou contrat. Toutes mesures, surfaces et distances sont approximatives. Le descriptif et les plans ne sont donnés qu'à titre indicatif et leur exactitude n'est pas garantie. Les photographies ne montrent que certaines parties de la propriété. L'offre est valable sauf en cas de vente, retrait de vente, changement de prix ou d'autres conditions, sans préalable.