Agence EIP
57, rue Grimaldi
98000 Monaco
Phone : +377 93 50 53 71
Fax : +377 93 50 20 13
info@eip.mc
www.eip.mc

Le Donatello

For sale

2 332 000 €

Product type **Apartment**	*Num rooms* **2 rooms**
Building **Le Donatello**	*District* **Fontvieille**
Living area **51 m²**	*Terrace area* **8 m²**
Total area **59 m²**	*Bedroom* **1**
Bathroom **1**	*Cellar* **1**
Floor **rdc**	*Condition* **Very good condition**
Release date **31/03/2024**	*Ref.* **DON 048**

Appartement refait à neuf parfait état

Appartement refait à neuf cuisine équipée salle de bains complété chambre cave

Ce document ne fait partie d'aucune offre ou contrat. Toutes mesures, surfaces et distances sont approximatives. Le descriptif et les plans ne sont donnés qu'à titre indicatif et leur exactitude n'est pas garantie. Les photographies ne montrent que certaines parties de la propriété. L'offre est valable sauf en cas de vente, retrait de vente, changement de prix ou d'autres conditions, sans préalable.

Agence EIP
Phone : +377 93 50 53 71
Fax : +377 93 50 20 13
info@eip.mc
www.eip.mc

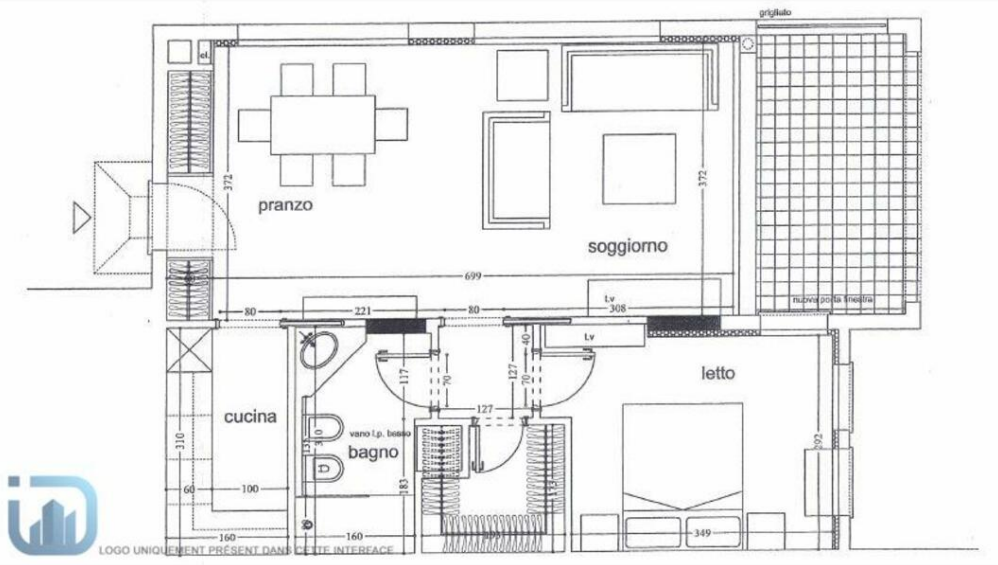

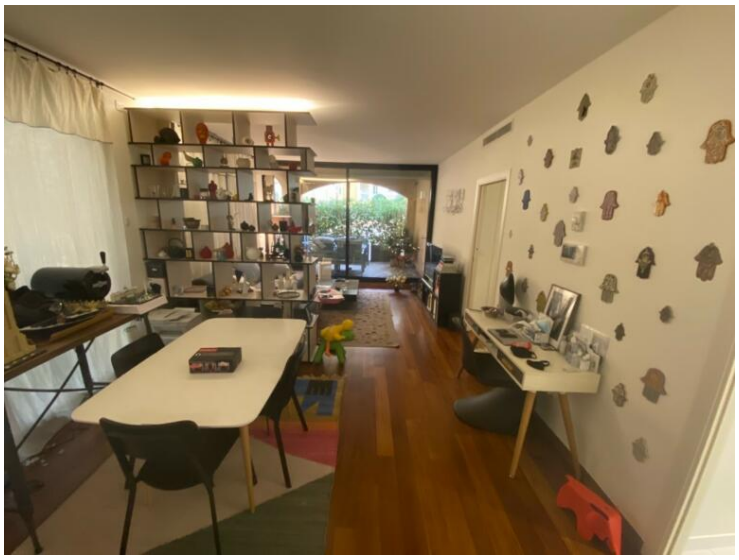

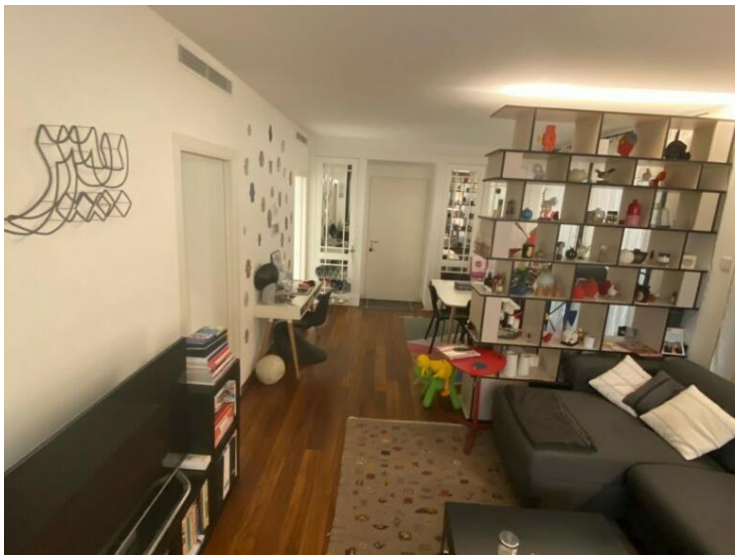

Ce document ne fait partie d'aucune offre ou contrat. Toutes mesures, surfaces et distances sont approximatives. Le descriptif et les plans ne sont donnés qu'à titre indicatif et leur exactitude n'est pas garantie. Les photographies ne montrent que certaines parties de la propriété. L'offre est valable sauf en cas de vente, retrait de vente, changement de prix ou d'autres conditions, sans préalable.

Agence EIP
Phone : +377 93 50 53 71
Fax : +377 93 50 20 13
info@eip.mc
www.eip.mc

Ce document ne fait partie d'aucune offre ou contrat. Toutes mesures, surfaces et distances sont approximatives. Le descriptif et les plans ne sont donnés qu'à titre indicatif et leur exactitude n'est pas garantie. Les photographies ne montrent que certaines parties de la propriété. L'offre est valable sauf en cas de vente, retrait de vente, changement de prix ou d'autres conditions, sans préalable.

Agence EIP
Phone : +377 93 50 53 71
Fax : +377 93 50 20 13
info@eip.mc
www.eip.mc

Ce document ne fait partie d'aucune offre ou contrat. Toutes mesures, surfaces et distances sont approximatives. Le descriptif et les plans ne sont donnés qu'à titre indicatif et leur exactitude n'est pas garantie. Les photographies ne montrent que certaines parties de la propriété. L'offre est valable sauf en cas de vente, retrait de vente, changement de prix ou d'autres conditions, sans préalable.